

## İÇİNDEKİLER

Sayfa NO.

<b>I- KURULUŞUMUZUN TARİHÇESİ, TÜRK EKONOMİSİNDEKİ YERİ ve GELİŞİMİ</b>	<b>1</b>
<b>II- İDARİ BÜNYE</b>	
1- Hukuki Durum	2-3
2- Organlar	4-8
3- Toplu Bilgiler	9
4- Personel Durumu	10-12
5- Personel Harcamaları	13-14
6- Personel Bilgileri	15
<b>III- İŞLETME SONUÇLARI</b>	
1- İşletme Bütçesi ve Mali Durum	16-17
2- Üretici Çaylık Alanları ve İllere Göre Mubayaa	18
3- Tedarik İşleri	19
4- Giderler	20
5- Stoklar Ayrıntısı	21
6- Üretim ve Maliyetler	22-32
7- Satışlar	33-40
8- Mamul ve Yarı Mamul Stokları	41-44
9- Gelir ve Giderler	45
10- Yatırımlar	46
<b>IV- VARLIKLAR</b>	
1- Varlıklar İcmali	47
2- Hazır Değerler	48-49
3- Menkul Kıymetler	49
4- Ticari Alacaklar	50-51
5- Diğer Alacaklar	51-52
6- Stoklar	52-53
7- Diğer Dönen Varlıklar	54
8- Duran Varlıklar	54-55
9- Maddi Olmayan Duran Varlıklar	55-58
<b>V- KAYNAKLAR</b>	
1- Kaynaklar İcmali	59
2- Mali Ticari ve Diğer Borçlar	60-61
3- Alınan Avans, Ödenecek Vergi Yükümlülükler	61
4- Borç ve Gider Karşılıkları	62-63
5- Özkaynaklar	63-64
6- Sermaye Hareketleri	64
7- İşletme Faaliyetleri Kar ve Zarar	65-66
8- Ayrıntılı Harcama Tablosu	67-74
<b>VI- BİLANÇO</b>	
1- Bilanço, Aktif ve Pasif	75
<b>VII- GELİR</b>	
1- Kar-Zarar (Gelir Tablosu)	76
<b>VIII- EKLER</b>	<b>77-91</b>

## KURULUŞUMUZUN TARİHÇESİ, TÜRK EKONOMİSİNDEKİ YERİ VE GELİŞİMİ

Türkiye’de çayın yetiştirilmesi konusunda ilk çalışmalar 1888 yılında başlatılmış, zamanın Ticaret Nazırı İsmail Paşa aracılığıyla Çin’den getirilen tohumlar Bursa dolaylarında ekilmiş fakat olumlu sonuç alınmamıştır.

Batum ve havalisinde incelemeler yapan heyette bulunan Halkalı Yüksek Ziraat Mektebi Müdür Vekili Ali Rıza ERTEN seyahat dönüşü 1917 yılında İktisat Vekaletine verdiği raporda, Batum ve havalisinde çay ve narenciye yetiştirdiğini, aynı ekolojik şartların bulunduğu Rize ve civarında da çay bitkisi ve narenciye yetiştirilmesini önermiştir. Bu raporun önceleri dikkate alınmamasına rağmen; 1924 yılında çıkartılan 407 Sayılı Kanun ile çay üretimi çalışmalarına başlanmıştır.

Çay tarımı deneme çalışmaları için Rize’de, Bahçe Kültürleri İstasyonu kurulmuş ve başına Ziraat Umum Müfettişi Zihni DERİN getirilmiştir. Deneme çalışmalarının olumlu sonuç vermesiyle 1937 yılında Sovyetler Birliği’nden, Gürcistan kökenli 20 ton çay tohumu alınarak daha etkili çalışmalar yapılmış, 1939 yılında 30 ton, 1940 yılında 20 ton çay tohumu satın alınarak üreticilere dağıtılmıştır.

29 Mart 1940 tarihinde çıkartılan 3788 Sayılı Çay Kanunu ile çay tarımı ve üreticisi desteklenmiştir. Çıkartılan Kararname Araklı’dan Rus sınıra kadar bölgedeki 30 bin dönümlük bir alan çay tarımı için ayrılmış ve Ziraat Bankasından 5 yıl süre ile üreticilere faizsiz kredi verilmesi kararlaştırılmıştır. Elde edilen yaş çay yaprağı işlenerek Zihni Derin tarafından kurulan atölyelerde ilk kuru çay elde edilmiştir. 1942 yılında çıkarılan 4223 Sayılı Kanun ile çay ithali ve yurt içinde satılması devlet tekeline alınmıştır.

Giderek artan çay üretimi nedeniyle, fabrika kurulması sorunu ortaya çıkmış ve 1947 yılında 60 ton/gün kapasiteli ilk çay fabrikası Rize Fener Mahallesi’nde işletmeye açılmıştır. Üretimin artmasıyla 5684, 6133, 6757 Sayılı Kanunlar ile da çay üretimi teşvik edilmiş ve çay plantasyonları artırılmıştır.

Önceleri Tekel Genel Müdürlüğü’ nün faaliyet konusu içinde yer alan çay üretimi; 06.12.1971 tarihinde çıkartılan 1497 Sayılı Kanun ile Çay Kurumu Genel Müdürlüğü’ne devredilmiştir. 08.06.1984 Tarih ve 233 Sayılı KHK ile Kuruluşumuz’ un ünvanı Çay İşletmeleri Genel Müdürlüğü ( ÇAYKUR ) olarak değiştirilmiştir.

2020 yılında 200.845 yaş çay üreticisi ile 786.813 dekar çaylık alanı kaydı vardır. 2020 yılında 47 adet tasnifli dökme kuru çay fabrikası ve 1 adet paketleme fabrikası, 1 adet pazarlama ve üretim bölge müdürlüğü mevcut olup, 135.251 ton siyah tasnifli dökme, 58 ton yeşil tasnifli dökme, 6.670 ton organik siyah tasnifli dökme, 36 ton organik yeşil dökme ile 0,045 ton tasnifli beyaz çay, 27 ton tasnifli granül çay ve 8 ton tasnifli çay pudrası olmak üzere toplam 142.049 ton tasnifli, 122.132 ton paketli siyah, 82 ton paketli yeşil, 297 ton paketli organik, 0,16 ton beyaz çay, 22 ton paketli organik yeşil çay, 7 ton paketli çay pudrası olmak üzere toplam 126.541 ton paketli çay üretimi gerçekleştirilmiştir.

Fabrikaların imalat ve sistem kapasitelerini geliştirmeye ağırlık verilmiş ve 1973 yılında günde 2.732 ton yaş çay yaprağı işlenirken, teknolojik gelişmelerden de faydalanılması sonucu 2020 yılında bu rakam 9.020 Ton / Gün’ e yükseltilmiştir.

04.12.1984 gün ve 3092 sayılı Çay Kanunu'nun 1.maddesine göre; çay tekeli kaldırılmış, çay tarımı, üretimi, işlemesi ve satışı serbest bırakılmıştır. Bunun sonucunda serbest çay piyasasında 300 civarında faaliyet gösteren işletme mevcuttur. Fakat bu sektörde gerekli olan yasal düzenlemelerin yetersizliği nedeniyle; iskansız ve ruhsatsız faaliyet gösteren özel işletmeler doğmuştur. Neticede üretilen çayların kalitesiz olmasına, kayıt dışı ekonomi ile üretilmesine sebebiyet verilmiştir.

Teşekkülümüz 3046 Sayılı Yasa'nın 4060 Sayılı Yasa ile değişik 4. ve 3313 Sayılı Yasa ile değişik 10. Maddeleri uyarınca 26 Kasım 2002 tarihinde Gıda, Tarım ve Hayvancılık Bakanlığı'nın ilgili kuruluşu olmuştur. (27.11.2002 tarih ve 24949 Sayılı Resmi Gazete'de yayımlanmıştır.)

Teşekkülümüz 6741 sayılı Türkiye Varlık Fonu Yönetimi Anonim Şirketinin Kurulması ile bazı kanunlarda değişik yapılmasına dair kanun'un 4 üncü maddesinin birinci fıkrasının (d) bendi kapsamında 05.02.2017 Tarihli ve 29970 Sayılı Resmi Gazetede yayımlanan 2017/9756 Sayılı Bakanlar Kurulu Kararı ile Türkiye Varlık Fonuna aktarılmıştır.

## **II- İDARİ BÜNYE**

### **A- HUKUKİ DURUM**

#### **MEVZUAT**

Kuruluşumuz 440 sayılı İktisadi Devlet Teşekkülleri Kanununa göre 06.12.1971 tarih ve 1947 Sayılı Çay Kurumu adı altında tüzel kişiliğe haiz faaliyetlerinde özerk ve sorumluluğu sınırlı bir İktisadi Devlet Teşekkülü olarak kurulmuştur. 01.03.1973 tarihinden itibaren Çay Kurumu Genel Müdürlüğü adı altında fiilen faaliyete geçerek, 4233 Sayılı Kahve ve Çay İhisarı Kanunu ve 3788 Sayılı Çay Kanunu ile Tekele verilen yetkiler Çay Kurumu'na devredilmiştir.

11.04.1983 tarihinde Kamu İktisadi Teşebbüsleri'nin yeniden düzenlenmesi Bakanlar Kurulunca kararlaştırılarak 60 Sayılı Kanun Hükmündeki Kararname 20.05.1983 tarihli Resmi Gazete' de yayımlanarak yürürlüğe girmiştir.

Bu kararnamenin bazı maddeleri ise 19.10.1983 tarih ve 2929 Sayılı Kanun ile yeniden değişikliğe tabi tutulmuştur. 1497 Sayılı Çay Kurumu' nun kuruluş kanunu, Kanun Hükmünde Kararname ile yeniden değişikliğe tabi tutulmuş, mevcut 2640, 3788 ve 4223 Sayılı Kanunlar yürürlükten kaldırılarak 60 Sayılı Kanun Hükmündeki Kararname Hükümleri çerçevesinde faaliyette bulunmak üzere Çay İşletmeleri Genel Müdürlüğü adı altında bir Kamu İktisadi Kuruluşu kurularak Kuruluşumuz'un hukuki bünyesi teşkilat yapısı ve organları ile ilgili hususlar yeniden düzenlenmiştir. Bunun yanı sıra, 08.06.1984 tarih ve 233 sayılı Kamu İktisadi Teşebbüsleri hakkındaki Kanun Hükmündeki Kararname ile 60 ve 112 Sayılı K.H.K. yürürlükten kaldırılmıştır.

28.10.1984 tarihinde Çaykur' un ana statüsü belirlenerek yeniden teşkilatlanmaya gidilmiştir. 04.12.1984 tarih ve 3092 Sayılı Kanun ile çay ürününün tarımı, üretimi, işletmesi ve satışı serbest bırakılarak bu konuda özel sektörün çay fabrikası kurma ve işletmesi sağlanmıştır.

233 Sayılı K.H.K. çerçevesi içinde faaliyetlerini özel bir şekilde yürüten Kuruluşumuz, tüzel kişiliğe haiz sorumluluğu sermayesi ile sınırlıdır.

Kuruluşumuz, Gümrük ve Tekel Bakanlığı'na bağlı olarak 1973 yılında 1 Milyar sermaye ile faaliyete başlamış olup , muhtelif yıllarda sermayesi bir çok kez artırılmış ve son olarak 14.12.2020 Tarih ve 3302 Sayılı Cumhurbaşkanı Kararı ile 3.695.000 Bin TL.'ye yükseltilmiştir.

233 sayılı K.H.K. hükümleri saklı kalmak şartı ile 11.04.2013 tarih ve 28615 sayılı Resmi Gazetede yayımlanan ÇAY İŞLETMELERİ GENEL MÜDÜRLÜĞÜ Ana Statüsü' nün 4. maddesinde ÇAY-KUR'un amaç ve faaliyet konuları;

Türkiye'nin Tarım Politikasına uygun olarak çay ziraatını geliştirmek, ekonomik gereklilik, karlılık ve verimlilik ilkeleri doğrultusunda; sermaye birikimine yardım ederek yatırım kaynağı yaratmak, serbest piyasa şartlarında en çok faydayı temin etmek, gerekli hammadde temini ile her türlü çay ürünü üretmek, pazarlamak, ithal ve ihraç etmek, iç ve dış pazarlarda Teşekkülün rekabet gücünü arttırmaya yönelik olarak ilişkili ve yan ürünlerde gerek ve fayda görülen her türlü faaliyetlerde bulunmak amaçlarıyla teşkil olunan ÇAY-KUR'un faaliyet konuları aşağıda gösterilmiştir.

1-Üreticilerden, işletmeye uygun nitelikteki çay yapraklarını satın almak, kuru çay üretmek ve/veya yaptırmak.

2-Satın alınan yaş çay yapraklarını işlemek ve değerlendirmek için teknolojik faaliyette bulunmak.

3-Ürettiği veya ithal ettiği kuru çayların iç ve dış Pazar isteklerine uygun olarak harmanlanması, paketlenmesini ve pazarlanmasını sağlamak.

4-Yukarıdaki faaliyetlerle ilgili olarak;

A) Gerekli tesisleri kurmak,kiralamak ve işletmek

B) Üretim faaliyetlerinden doğan yan ürünleri değerlendirmek ve yardımcı maddeler üretmek, bitkisel çaylar , soğuk çay, kafein, ekstrat ile diğer ilişkili ve yan sektörlerle ait ürünlerin üretimini ve pazarlamasını yapmak ve/veya yaptırmak.

C) Çay ürününün kalite ve veriminin ve işletme tekniğinin geliştirilmesi için gerekli araştırmaları yapmak, müessese ve laboratuvarlar kurmak, işletmek.

D) Gerekli madde ve araçları tedarik etmek.

E) Ticaretle işgal etmek ihracat ve ithalat yapmak.

F) Çay eksperlerinin yetiştirilmesi için gerekli önlemleri almak.

H)Teşekkülün ihtiyacı için her türlü taşınır ve taşınmaz mal edinmek, kamulaştırma yapmak, aynı, sını ve ticari haklar tesis etmek, bunlar üzerinde tasarrufta bulunmak.

İ) Mevzuat uyarınca verilen diğer görevleri yerine getirmek.

5-Kurulmuş ve kurulacak küçük ve orta büyüklükteki özel kuruluşlara idari ve teknik alanlarda rehberlik yapmak.

ÇAY-KUR bu amaç ve faaliyetlerini doğrudan doğruya ve müessese, bağlı ortaklık, iştirak ve diğer birimleri eliyle yerine getirir. ÇAY-KUR' un amaç ve faaliyet konuları Cumhurbaşkanı Kararı ile değiştirilir.

**B - ORGANLAR****1- TEŞKİLATIN YAPISI**

Çaykur' un 2020 yılında merkez teşkilatı; Genel Müdür ve 3 Genel Müdür Yardımcısının yönetiminde, Teftiş Kurulu, Hukuk Müşavirliği ve 11 Daire Başkanlığı'ndan oluşmaktadır.

Taşra Teşkilatı ise 47 adet Yaş Çay İşleme Fabrikası, 1 adet Paketleme Fabrikası, 1 adet Pazarlama ve Üretim Bölge Müdürlüğü, Atatürk Çay ve Bahçe Kùltürleri Araştırma Enstitüsü, Anatamir Fabrikası ve 8 adet Pazarlama Bölge Müdürlüğü'nden oluşmaktadır.

**2- YÖNETİM ORGANI**

Çay İşletmeleri Genel Müdürlüğü' nün yönetim organı 233 sayılı KHK' ye göre bir Genel Müdür V., bir Genel Müdür Yardımcısı, bir ilgili Bakanın teklifi ile Bakanlık temsilcisi bir Yönetim Kurulu Üyesi, birisi Maliye ve Hazine Bakanlığının temsilcisi olmak üzere dört kişiden oluşmaktadır.

Yönetim Kurulumuzca 2020 yılında 17 toplantı yapılmış olup 240 adet karar almıştır.

**HUKUK MÜŞAVİRLİĞİ**

Kuruluşumuzun her türlü etkinliklerinden yasal konular hakkında yöneticilerimizi aydınlatmak, Çaykur ile üçüncü kişiler arasında yasal, parasal vergi uyumsuzlukları ve cezai neticeler doğurabilecek ilişkilerde kuruluşumuzun çıkarlarını koruyucu anlaşmazlıkları önleyici, yasal önlemler olarak anlaşmaların bu esaslar çerçevesinde yapılmasında yardımcı olan müşavirliğimiz ayrıca bu faaliyet döneminde icra ve kaçakçılık konularında da faaliyetlerini sürdürmüştür.

2020 yılında 1 adet 1. Hukuk Müşaviri, 2 adet Hukuk Müşaviri, 1 adet Avukat, 1 adet Şube Müdürü, 2 adet Şef, 1 adet V.H.K.İ, 1 adet memur, 1 adet işçi ve 6 adet hizmet alım sözleşmeli Avukat olmak üzere 15 personelle çalışmalarını yürüten Müşavirliğimiz, faaliyet dönemi içinde, Hukuk, İş, İdari, Ceza ve İcra olarak 667 adet dava takip edilmiştir. Takip edilen davalardan 205 adeti sonuçlandırarak 462 davayı bir sonraki yıla bırakmıştır.

**TEFTİŞ KURULU**

Çaykur merkez ve taşra teşkilatlarında kanun, kararname, tüzük, yönetmelik, yönetim kurulu kararları, tamimler ve genel müdürlük emirleriyle konmuş kuralların uygulama şekilleri ve personelin çalışma durumları hakkında genel müdür adına teftiş inceleme ve soruşturma yapan Teftiş Kurulu 2020 yılında 14 fiili personeli ile çalışmalarını yürütmüştür.

<b>RAPORLAR</b>	<b>2019 Yılından</b>	<b>2020 Yılında</b>	<b>Toplam</b>	<b>2020 Yılında</b>	<b>2021 Yılına</b>
	<b>Devreden Adet</b>	<b>İncelenen Adet</b>		<b>Sonuçlanan Adet</b>	<b>Devreden Adet</b>
Tahkikat Raporu	3	21	24	22	2
Teftiş Raporu	7	17	24	24	
İnceleme Raporu					
Teklif Raporu					
Ara Rapor					
<b>Toplam</b>	<b>10</b>	<b>38</b>	<b>48</b>	<b>46</b>	<b>2</b>

## **ÖZEL KALEM MÜDÜRÜ**

Genel Müdürlüğe bağlı olarak 2020 yılında 3 fiili personeli ile görevini yürütmüştür.

## **YÖNETİM KURULU BÜRO MÜDÜRLÜĞÜ**

Yönetim Kurulu Büro Müdürlüğü 2020 yılında kadrolu 1 fiili personeli ile görevini yürütmüştür.

## **PERSONEL DAİRESİ BAŞKANLIĞI**

Kuruluşumuza bağlı olarak çalışan işletme ve ünitelerdeki personelin işe alımı ve görevlerinde ilerlemeleriyle özlük işlerinin tatbiki, personelin eğitim ve görevleriyle ilgili çalışmalarını belli kanun, yönetmelik ve talimatlarla bir esasa bağlamak için çalışan daire başkanlığı 2020 yılında 22 fiili personeli ile çalışmalarını yürütmüştür.

## **MUHASEBE VE MALİ İŞLER DAİRESİ BAŞKANLIĞI**

Kuruluşumuz merkez ve ünite birimlerinin bütçe, bilanço, mali ve diğer konularda çalışmalarını kanun ve mevzuatlar doğrultusunda yürütür. Muhasebe konularında uygulama birliğinin sağlanması için tüm birimlere yıl içinde muhasebe, ambar ve kasa mevzuatları hakkında gerekli eğitimi vererek, ihtiyaca cevap verecek yönde çalışmalarını 2020 yılında 20 personeli ile yürütmüştür.

## **SATINALMA DAİRESİ BAŞKANLIĞI**

Kuruluşumuzun işletme ve yatırım faaliyetlerinin gerektiği alım ve satım işlerini kanun ve mevzuatlarımız doğrultusunda yürüten Daire Başkanlığı 2020 yılında çalışmalarını 12 fiili personeli ile yürütmüştür.

## **PAZARLAMA DAİRESİ BAŞKANLIĞI**

Kuruluşumuzun pazarlama politikasını yürütmek ve gerçekleştirmeye çalışan Daire Başkanlığı 2020 yılında çalışmalarını 17 fiili personel ile yürütmüştür.

## **ÇAY TARIM DAİRESİ BAŞKANLIĞI**

Çaykur yararına olarak bölgede mevcut çay bahçelerini ıslah etmek, yaş çay mubayaasını belli esaslar dahilinde sağlamak, mevcut üreticileri iyi çay yetiştirme ve mubayaası hususunda eğitmek, alım merkezlerinin kontrol işleri ile bu hususta diğer çalışmaları merkez ve taşra teşkilatı ile birlikte faaliyet gösteren bu daire çalışmalarını 2020 yılında 10 fiili personelle yürütmüştür.

## **İŞLETME VE ÜRETİM DAİRESİ BAŞKANLIĞI**

Çaykur yararına mevcut üretimin planlanması, işletmelerin koordineli bir şekilde çalışmalarının temini, stokların kontrolü ve çay dağıtımının düzenli bir şekilde yürütülmesi gibi hizmetleri merkezde 2020 yılında 17 personel ile yürütmüştür.

## **MAKİNE DAİRESİ BAŞKANLIĞI**

Çaykur'un makine işleriyle ilgili tüm işlemlerin programlanmasını ve gerçekleştirilmesini sağlamak amacıyla çalışmalarını sürdüren bu daire 2020 yılında 21 fiili personeli ile mevcut işleri yürütmüştür.

## **ENERJİ DAİRESİ BAŞKANLIĞI**

Enerji Dairesi Başkanlığı 2020 yılındaki çalışmalarını 7 fiili personeli ile yürütmüştür.

## **ARAŞTIRMA PLANLAMA KOORDİNASYON DAİRESİ BAŞKANLIĞI**

Kuruluşumuz'un geleceğine yönelik yeni projeler geliştirip, programlanmış projeleri geliştirmek, yatırımların yatırım planları çerçevesinde planlanıp programlanmasını sağlamak, görev ve yetkileri dahilinde deneme ve istatistiksel bilgileri elde etme konularında ilgili çalışmaları 2020 yılında 10 fiili personeli ile yürütmüştür.

## **İDARİ ve SOSYAL İŞLER DAİRESİ BAŞKANLIĞI**

Merkez Teşkilatı sosyal tesislerin yönetimi, emniyeti, temizliği, bakım onarım işleri ile haberleşme, arşiv, sağlık, eğitim ve basınla ilgili kuruluşumuza yönelik konularda çalışmalar yapan bu daire 2020 yılında 25 fiili personeli ile görevini yürütmüştür.

## **BİLGİ İŞLEM DAİRESİ BAŞKANLIĞI**

Kuruluşumuzun bilgisayar alt yapısını oluşturarak, yazılım ve donanım konusunda tüm daire başkanlıkları ve taşra birimlerine hizmet vermek üzere 2020 yılında 17 fiili personelle işlemlerini yürütmektedir.

## ÇAY İŞLETMELERİ GENEL MÜDÜRLÜĞÜ

### YÖNETİM KURULU VE GENEL MÜDÜR YARDIMCILARI

Adı Soyadı Unvanı	Temsil Ettiği Bakanlık veya Kuruluş	Teşekküldeki Görevi veya Mesleği	Görevli Bulunduğu Süre	
			Başlama Tarihi	Ayrılış Tarihi
<i>Yusuf Ziya ALİM Yönetim Kurulu Başkan V.</i>	Çay İşletmeleri Genel Müdürlüğü	Genel Müdür V.	22.06.2018	Devam Ediyor
<i>Süleyman PINARBAŞ Yönetim Kurulu Üyesi</i>	Çay İşletmeleri Genel Müdürlüğü	Genel Müdür Yrd.	28.12.2018	Devam Ediyor
<i>Ekrem YÜCE Yönetim Kurulu Üyesi</i>	Tarım ve Orman Bakanlığı		27.01.2020	Devam Ediyor
<i>Ali Kemal YILDIZ Yönetim Kurulu Üyesi</i>	Tarım ve Orman Bakanlığı		27.12.2018	Devam Ediyor
<i>İsmail Hakkı SOBA Yönetim Kurulu Üyesi</i>	Tarım ve Orman Bakanlığı		9.07.2017	6.01.2020
<i>Halil İbrahim AZAL Yönetim Kurulu Üyesi</i>	Hazine ve Maliye Bakanlığı		10.07.2020	30.10.2020



Yönetim Kurulumuzun 23.09.2020 Tarihli Toplantısında 2020/171 Sayılı Kararıyla Uygun Bulunmuştur.

## ÇAY İŞLETMELERİ GENEL MÜDÜRLÜĞÜ ANA ORGANİZASYON ŞEMASI

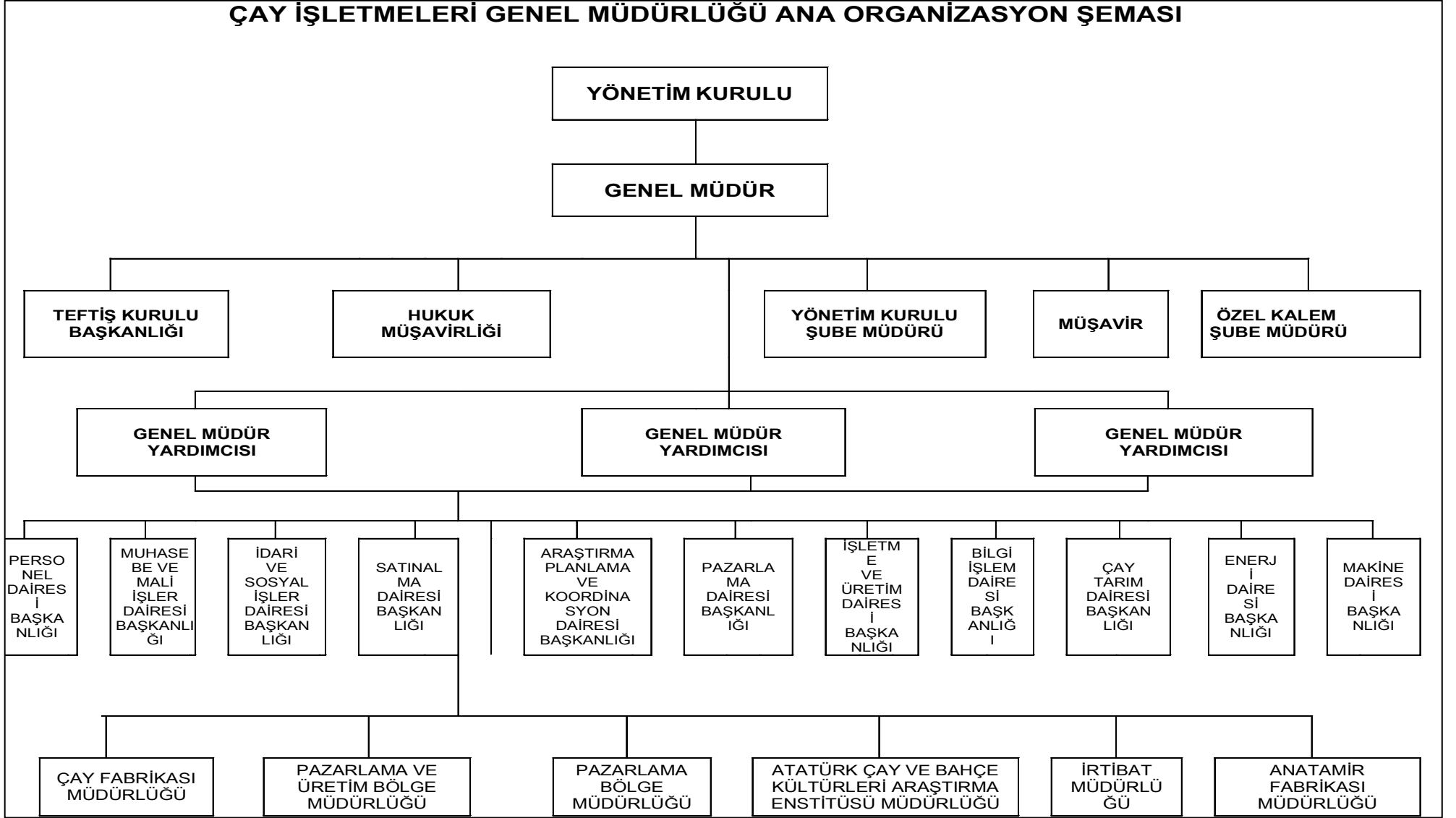

## TOPLU BİLGİLER

TOPLU BİLGİLER	ÖLÇÜ	2018	2019	2020	Son İki Yıl Farkı	Artış %
Esas Sermaye	BİN TL	2.545.000	2.945.000	3.695.000	750.000	25,47
Ödenmiş Sermaye	BİN TL	2.043.413	2.443.413	2.943.413	500.000	20,46
Öz kaynaklar	BİN TL	1.016.135	786.790	739.542	(47.248)	(6,01)
Yabancı kaynaklar	BİN TL	2.599.983	3.667.613	4.365.937	698.324	19,04
Toplam Aktifler	BİN TL	3.316.117	4.454.403	5.105.479	651.076	14,62
Yatırımlar İçin Yapı Nakdi Ödeme	BİN TL	127.886	43.637	4.440	(39.197)	(89,83)
Yatırım Gerç. Oranı( Nakdi )	%	83	87	60	(27)	(31,03)
İştiraklere Ödenen Sermaye	BİN TL	4.918	10.665	10.665	()	
İştirakler Temettü Geliri	BİN TL	192				
Tüm Alım Tutarı	BİN TL	1.926.559	2.453.439	2.943.524	490.085	19,98
Başlıca Mal ve Hiz. Üretim Miktar						
- Tasnifli Çaylar	Ton	136.560	141.110	142.049	939	0,67
- Paketli Çaylar	Ton	101.062	109.070	126.541	17.471	16,02
Tüm Üretim Tutarı (Paketli Çay)	BİN TL	1.890.788	2.339.108	3.075.110	736.002	31,47
Çay Satış Miktarı	Ton	105.470	121.387	132.291	10.904	8,98
Didi Satış Miktarı	LT		74.446	87.406	12.960	17,41
Net Satış Tutarı	BİN TL	1.996.763	2.639.900	3.351.250	711.350	26,95
Stoklar :	BİN TL	1.990.647	2.760.711	3.372.615	611.904	22,16
Memur (Ortalama)	Kişi	350	392	399	7	1,79
Sözleşmeli (Ortalama)	“	968	910	855	(55)	(6,04)
İşçi (Ortalama)	“	5.840	5.475	5.416	(59)	(1,08)
Personel İçin Yapılan Tüm Giderler	BİN TL	611.886	709.582	758.178	48.596	6,85
Faaliyet Karlılığı (Öz Kaynak Yön. )	%					
Mali Karlılık (Öz Kaynak Yön. )	%					
Faaliyet Karı veya Zararı	BİN TL	(172.695)	(185.301)	(118.714)	66.587	(35,93)
Dönem Karı – Zararı	“	(657.086)	(635.093)	(547.247)	87.846	(13,83)

## C-PERSONEL DURUMU

TEŞEKKÜLÜMÜZÜN 2020 YILI KADROLARI İLE ORTALAMA  
YIL SONU SAYILARI

	2019		Norm Kadro	Program Kadro	2020	
	Çalışan Personel				Çalışan Personel	
	Ortalama Kişi	Yıl Sonu Kişi	Sayı	Sayı	Ortalama Kişi	Yıl Sonu Kişi
A - Memurlar						
1- Genel idare hizmetleri	392	384	616	528	399	434
2- Teknik hizmetler			-	-		
3- Sağlık hizmetleri	-	-	-	-	-	-
4- Eğitim ve öğretim hizmetleri	-	-	-	-	-	-
5- Avukatlık hizmetleri	-	-	-	-	-	-
- Yardımcı hizmetler	-	-	-	-	-	-
Toplam (A)	392	384	616	528	399	434
B - Sözleşmeliler						
1- 399 Sayılı KHK'ye göre çalışanlar	910	900	1.665	1.405	855	804
2- 657 Sayılı Kanuna göre çalışanlar	-	-	-	-	-	-
3- Diğer sözleşmeliler	-	-	-	-	-	-
Toplam (B)	910	900	1.665	1.405	855	804
C - İşçiler						
1- Sürekli İşçiler						
a) Aylıklılar	1.391	1.307	3.423	1.307	1.196	1.114
b) Gündelikçiler (saat ücretliler)						
2- Geçici işçiler	4.084	24	10.085	4.292	4.220	10
Toplam ( C )	5.475	1.331	13.508	5.599	5.416	1.124
Genel toplam (A+B+C)	6.777	2.615	15.789	7.532	6.670	2.362
Yükleyici işçiler						

## MEMUR VE SÖZLEŞMELİ PERSONELİN TEŞKİLAT İÇİNDE DAĞILIMI

Ünite Adı		2019	2019	2020	2020
		KADRO	ÇALIŞAN	KADRO	ÇALIŞAN
A - M E R K E Z		SAYISI	KİŞİ	SAYISI	KİŞİ
1	Genel Müdürlük	3	3	3	3
2	Özel Kalem	8	8	5	5
3	Yön.Kur.Büro Müdürlüğü	2	2	1	1
4	Teftiş Kurulu Başkanlığı	15	15	14	14
5	Hukuk Müşavirliği	8	8	7	7
6	İdari ve Sos.İşl.D.Bşk.lığı	24	24	25	25
7	Personel Dai.Başkanlığı	23	23	22	22
8	Muhasebe ve Mali İşl.D.Bşk.	22	22	20	20
9	Pazarlama Dai.Başkanlığı	16	16	17	17
10	Satınalma Dai.Başkanlığı	14	14	12	12
11	A.P.K.Dai.Başkanlığı	15	15	10	10
12	Bilgi İşlem Da.Başkanlığı	19	19	17	17
13	Çay Tarım Dai.Başkanlığı	11	11	10	10
14	İşletme ve Ürt.Dai.Başkanlığı	14	14	17	17
15	Makina Dai.Başkanlığı	19	19	21	21
16	Enerji Dairesi Başkanlığı	12	12	7	7
17	Proje ve İnş.Dai.Başkanlığı				
<b>Genel Müdürlükte Bloke Kadrolar</b>					
<b>TOPLAM (A)</b>		<b>225</b>	<b>225</b>	<b>208</b>	<b>208</b>
<b>B - Kuruluşa Bağlı İşletmeler</b>					
1	47 Adet Çay Fabrikası Müd.lükleri	838	838	818	818
2	Araştırma Müdürlüğü	23	23	21	21
3	Anatamir Fabrikası Müdürlüğü	18	18	18	18
4	100. Yıl Çay Pak.Fab.Müdürlüğü	51	51	48	48
5	Ankara İrt.Müdürlüğü	3	3	3	3
6	Ankara Paz.ve Üretim Böl.Müd.	24	24	23	23
7	Diyarbakır Paz.Böl.Müdürlüğü	10	10	10	10
8	Erzurum Paz.Böl.Müdürlüğü	10	10	8	8
9	İstanbul Paz.ve Üretim Böl.Müdürlüğü	19	19	19	19
10	İzmir Paz.Böl.Müdürlüğü	16	16	14	14
11	Kayseri Paz.Böl.Müdürlüğü	11	11	9	9
12	Mersin Paz.Böl.Müdürlüğü	13	13	13	13
13	Rize Paz.Böl.Müdürlüğü	12	12	15	15
14	Samsun Paz.Böl.Müdürlüğü	11	11	11	11
<b>TOPLAM (B)</b>		<b>1.059</b>	<b>1.059</b>	<b>1.030</b>	<b>1.030</b>
<b>GENEL TOPLAM</b>		<b>1.284</b>	<b>1.284</b>	<b>1.238</b>	<b>1.238</b>

**Daimi+Geçici İşçilerin Giriş ve Çıkış Hareketleri Önceki Yıl İle Karşılaştırmalı Olarak Gösterilmiştir**

<b>GİRİŞ VE ÇIKIŞLAR</b>	<b>2019 Kişi</b>	<b>2020 Kişi</b>
Yılbaşı mevcudu	1.558	1.331
Yıl içinde giren	9.009	9.286
Yıl içinde çıkan	9.236	9.493
<b>Yıl sonu mevcudu</b>	<b>1.331</b>	<b>1.124</b>

<b>GİRİŞ NEDENLERİ</b>	<b>2019 Kişi</b>	<b>2020 Kişi</b>
- Açıktan atama		831
- Geçici ve mevsimlik işçilerin işe başlatılması	9.009	8.454
- Naklen tayin		
- Askerlik dönüşü		
- Göreve iade		
- Başka nedenler (Mah. Karar İle Daimi Kad. Alınanlar)		1
<b>TOPLAM</b>	<b>9.009</b>	<b>9.286</b>

<b>AYRILIŞ NEDENLERİ</b>	<b>2019 Kişi</b>	<b>2020 Kişi</b>
- Emeklilik	680	618
- Askere alınma		
- Ölüm	16	18
- Kendi isteğiyle ayrılma	45	35
- İşten çıkarma	41	28
- Geçici ve mevsimlik işçilerin işten ayrılması	8.454	8.794
- Daimi kadroya alınan		
- Daimi Kadro İptali (Mahkeme Kararı)		
- Memur ve sözleşmeli statüye geçme		
- Başkaca nedenler		
<b>TOPLAM</b>	<b>9.236</b>	<b>9.493</b>

**PERSONEL HARCAMALARI**

Personele Yapılan Harcamalar	2019		2020							
	Harcanan		Harcanan							
	Toplam Harcama TL	Kişi Başına Ayda Düşen TL	1.Revize Ödeneğın Son Durumu TL	Esas Ücretler TL	Ek Ödemeler TL	Sosyal Giderler TL	Cari Yıl Toplamı TL	Geşmiş Yılla İlgili Ödeme ve Geri Alışlar TL	Toplam Harcama TL	Kişi Başına Ayda Düşen TL
A-Yönetim Kurulu Üyeleri ve Denetçil.(Kurum Dışı)	150.233		200.000		187.581		187.581		187.581	
B-Memurlar	52.705.136	9.707	59.800.000	26.190.755	15.225.884	9.317.429	50.734.067	6.595.840	57.329.907	10.596
C-Sözleşmeliler	87.511.964	7.887	80.000.000	63.831.665	10.429.020	14.459.868	88.720.554	3.751.287	92.471.841	8.647
D-İşçiler	631.706.703	8.792	625.000.000	309.871.976	126.683.061	181.980.705	618.535.742	57.632.085	676.167.828	9.517
<b>Toplam (A+B+C+D)</b>	<b>772.074.037</b>		<b>765.000.000</b>	<b>399.894.396</b>	<b>152.525.546</b>	<b>205.758.002</b>	<b>758.177.944</b>	<b>67.979.212</b>	<b>826.157.156</b>	
Geçen Yıl Toplamı	658.842.471		645.100.000	365.947.434	133.501.745	210.133.189	709.582.368	62.491.668	772.074.037	
Fark	<b>113.231.566</b>		<b>119.900.000</b>	<b>33.946.962</b>	<b>19.023.801</b>	<b>-4.375.187</b>	<b>48.595.576</b>	<b>5.487.544</b>	<b>54.083.119</b>	
Taşeron İşçil.için Yap.Har.										

**PERSONEL SOSYAL GİDERLERİ**

Sosyal Giderler	Memurlar		Sözleşmeliler		İşçiler		Toplam		Fark TL
	2019 TL	2020 TL	2019 TL	2020 TL	2019 TL	2020 TL	2019 TL	2020 TL	
A-Cari Yılla İlgili :									
1-Aile ve Çocuk Yardımı	701.562	850.071	1.374.979	1.488.979			2.076.541	2.339.050	262.509
2-Toplu Görüşme Primi	113.890	143.142	304.354	310.068			418.244	453.210	
3-Kampanya Primi	109.764	109.265	219.350	241.532	15.502.232		15.831.345	350.797	
4-Evlenme,Doğum ve Ölüm Yar.	6.353	1.388	10.206	26.078	27.691	23.917	44.249	51.383	7.134
5-Sosyal Yardım					23.468.161	25.570.148	23.468.161	25.570.148	2.101.986
6-Barındırma Giderleri									
7-Yemek Yardımı	324.594	300.577	707.354	555.838	16.556.792	17.541.091	17.588.740	18.397.505	808.765
8-Giyim Yardımı	315.506	440.816	777.539	1.098.196	2.808.776	3.225.001	3.901.821	4.764.013	862.192
9-Taşıma Giderleri	20.347	21.264	55.157	56.736	9.138.866	9.991.894	9.214.370	10.069.894	855.524
10-T.C.Emekli San.Kurum Karş.ve Ek Karş.	8.275.754	7.053.243	10.275.641	10.438.223			18.551.395	17.491.467	(1.059.928)
11-Emekli İkrami.İşten Ayr.Tazminatı					1.852.188	1.450.366	1.852.188	1.450.366	(401.822)
12-Sigortalar Primi İşveren Payı					114.464.339	121.997.648	114.464.339	121.997.648	7.533.309
13-İşsizlik Sigortası İşveren Payı									
14- Genel Sağlık Sigortası İşveren Payı									
15- MYÖ İşveren Payı									
16-Sağlık Giderleri					42.799	102.438	42.799	102.438	59.639
17-Eğitim Giderleri	103.119	84.607			5.611	1.536	108.730	86.143	(22.587)
18 Yolluklar	533.274	313.058	191.208	244.218	1.845.784	2.076.665	2.570.266	2.633.941	63.675
19-Spor Giderleri									
20-Dinlenme Kamp.ve Yap.Harcamalar									
21-Pers.Dern.ve Vakıf.yap.Yard.									
22-Aynı ve Nakti Başkaca Sos.Giderler									
<b>Toplam (A)</b>	<b>10.504.163</b>	<b>9.317.429</b>	<b>13.915.788</b>	<b>14.459.868</b>	<b>185.713.238</b>	<b>181.980.705</b>	<b>210.133.189</b>	<b>205.758.002</b>	<b>(4.375.186,83)</b>
B-Geçmiş Yıllarla İlgili :									
1-Emekli İkramiyesi İşten Ayrılma Taz.	7.023.693	6.595.840	1.380.842	3.751.287	55.519.445	59.526.767	63.923.980	69.873.893	5.949.913
2-Diğer Ödemeler									
<b>Toplam (B)</b>	<b>7.023.693</b>	<b>6.595.840</b>	<b>1.380.842</b>	<b>3.751.287</b>	<b>55.519.445</b>	<b>59.526.767</b>	<b>63.923.980</b>	<b>69.873.893</b>	<b>5.949.913</b>
<b>Genel Toplam</b>	<b>17.527.856</b>	<b>15.913.269</b>	<b>15.296.630</b>	<b>18.211.155</b>	<b>241.232.683</b>	<b>241.507.472</b>	<b>274.057.169</b>	<b>275.631.895</b>	<b>1.574.727</b>

## PERSONEL BİLGİLERİ

### Personel Kadroları

Yıl sonu itibari ile 434 memur, 804 sözleşmeli personel, 1.114 sürekli işçi, 10 geçici işçi olmak üzere 2.362 personel istihdam edilmiştir.

Geçen yıla göre memurlarda 50 kişi artmış, sözleşmeli personelde 96 kişi azalma olmuştur. 2020 yılında sürekli işçi kadrosu yıl sonu itibari ile 193 kişi azalmıştır.

Daimi ve Geçici işçi kadrosunda yıl içinde ortalama 5.416 kişi çalışmıştır. Yılbaşında 1.331 olan işçi sayısına yıl içinde geçici ve mevsimlik işçilerin işe alınmasıyla 9.286 giriş olmuş buna mukabil 618 emeklilik, 8.794 kişi geçici ve mevsimlik işçinin işten ayrılması, 28 kişinin işten çıkarılması (cezaen), 18 ölüm, 35 kişi kendi isteğiyle ayrılma olmak üzere toplam 9.493 kişi işten çıkış gerçekleşmiş olup, 2020 yılı sonu itibariyle toplam işçi sayısı 1.124 kişiye düşmüştür.

### Personel Giderleri

2020 yılında personele yapılan cari yıl harcamaları geçen yıla göre % 6,85 oranında artarak 758.177.944 TL olmuştur. Ayrıca geçmiş yıllara ilgili olarak tüm personele 67.979.212 TL kıdem tazminatı ödenmiştir.

Cari yıllara ilgili harcamaların %81,58'i işçilere, % 18,42'si memur, sözleşmeli ve kuruluş dışı yönetim kurulu üyelerine aittir. Kişi başına ayda düşen harcamalar geçen yıla göre; memurlarda % 9,16 , sözleşmelilerde % 9,64 işçilerde ise % 8,25 oranında artış gerçekleşmiştir.

### Sosyal Konular ve Giderler

Teşekkürümüzde istihdam edilen tüm personele 2020 yılında yapılan esas ve ek ödemelerin dışındaki sosyal giderler, personelin statülerine göre ayrı ayrı ve geçen yılın harcama rakamlarıyla karşılaştırmalı olarak tabloda gösterilmiştir.

Cari yıllara ilgili olarak personele yapılan sosyal giderler geçen yıla göre % 2,08 azalarak 205.758.002 TL olmuştur. Bu giderlerin % 4,53'ü memurlara, % 7,03'ü sözleşmeli, %88,44 'ü işçilere aittir.

### Sosyal Nitelikli Harcama Kalemleri Aşağıda Kısaca Açıklanmıştır.

Çalışan işçilere 1 öğün 2000 kalori hesabına göre yemek verilmektedir. Memur ve sözleşmeli personele 2020 yılı Mali Yıl Bütçe Uygulaması talimatlarına göre Resmi Gazetede yayımlanan yemek tarifesine göre memurlara ek göstergelerine, sözleşmeli personele ise brüt ücretlerine göre belirlenen miktarda yemek bedeli tahsil edilmektedir.

01.01.2020-31.12.2020 dönemine ait toplu sözleşme gereği 2020 yılı için yemek yemeyen işçilere 1. altı ay için 11,65, 2. altı ay için 12,32 TL nakden ödeme yapılmıştır. İşçilerin yaptıkları işle ilgili olarak Toplu İş Sözleşmesi hükümlerine göre 1. altı ay için 381,44 TL/Ay ve 2. altı ay için 403,37 TL/Ay nakdi sosyal yardım ödenir.

2020 yılında, Hizmet Akdi Hükümü olarak yürürlükte bulunan Toplu İş Sözleşmesi gereği işçilere fiilen çalıştıkları her gün için fabrika içi 1. altı ay 5,03 TL/Gün, 2.altı ay için 5,32 TL/Gün ve alımyeri işçilerine 1.altı ay 10,06 TL/Gün, 2.altı ay 10,64 TL/Gün vasıta yardımı nakden ödenmiştir.



**İŞLETME SONUÇLARI**

Bütçeye İlişkin Toplu Bilgiler	Ölçü	2019		2020			
		Gerçekleşen	Bütçeye göre sapma (İlk durum) %	Bütçe		Gerçekleşen	1 Revize Bütçeye göre sapma (Son durum) %
				Program	1.Revize		
				İlk durum	Son durum		
1-Personel Sayısı	Kişi	6.777	(4,62)	6.880	7.041	6.670	(5,27)
2-Personel Giderleri	BİN TL	709.582	2,69	754.000	765.000	758.178	(0,89)
3-Tüm Alım Tutarları	BİN TL	2.453.439	(10,74)	2.763.879	2.984.250	2.788.724	(6,55)
4-Başkaca Alımlar:							
4.1 İlk Madde							
Yaş Çay Alım Miktarı	Ton	750.328	1,40	650.000	720.000	752.425	4,50
Yaş Çay Alım Tutarı	BİN TL	2.264.480	1,11	2.148.764	2.455.750	2.572.458	4,75
Partükül ve Aroma Ürünü	BİN TL	514				1.842	
4.2 - Malzeme							
İşletme Malzemesi ( Yakıt+vb.))		34.114	(2,53)	40.000	35.000	31.276	(10,64)
Yedekler		2.940	(2,00)	5.000	6.000	2.314	(61,43)
Muh.Malzeme ve Ambalaj Malzemesi		151.391	1,26	159.000	185.000	180.834	(2,25)
Ticari Mal Alımı (Didi)		124.279	(36,91)	280.350	140.000	151.037	7,88
Hazine Onaylı Alım		124.295	(0,04)	130.765	162.500	152.758	(6,00)
5-Tüm Üretim Maliyeti	BİN TL	5.456.893	6,64	5.712.167	6.301.507	6.576.029	4,36
6 Başlıca Üretimler :							
Tasnifli Siyah ve Yeşil Çay Üretim Mikt.	Ton	141.110	(1,84)	129.984	136.825	142.049	3,82
Paketli " " " " "	Ton	109.069	(2,56)	116.081	120.993	126.541	4,59
7-Net Satış Tutarı	BİN TL	2.639.900	3,09	3.119.922	3.559.890	3.351.250	(5,86)
8-Başlıca Satışlar :							
Tasnifli " " " " "	Ton	5.714	(100,00)			7.664	(100)
Tasnifli " " " " "	BİN TL	114.614	(100,00)			160.690	(100)
Paketli " " " " "	Ton	115.673	5,16	112.000	132.735	124.620	(6,11)
Paketli " " " " "	BİN TL	2.617.757	11,79	2.808.421	3.385.150	2.997.276	(11,46)
Soğuk Çay Satışı (Didi)	BİN TL	151.926	(30,60)	311.501	174.740	192.087	9,93
9-Yatırımlar (KDV'siz Nakdi harcama)	BİN TL	43.637	(12,73)	30.000	7.350	4.440	(39,59)
10-Finansman ihtiyacı	BİN TL	854.945	(26,13)	806.187	626.467	620.108	(1,02)
11-Dönem Karı veya Zararı	BİN TL	(635.093)	(20,16)	(412.731)	(795.467)	(547.247)	(31,20)

## MALİ DURUM TABLOSU

Mali durum	2019		2020		Fark	
	BİN TL	%	BİN TL	%	BİN TL	%
<b>Varlıklar ( Aktif)</b>						
<b>1-Dönen varlıklar</b>						
a)Hazır Değerler	6.413	0,14	7.615	0,15	1.201	18,73
b)Kısa Sürede Paraya Çevrilebilir Değerler	3.613.318	81,1	4.311.048	84,4	697.730	19,31
<b>Toplam (1)</b>	<b>3.619.731</b>	<b>81,3</b>	<b>4.318.663</b>	<b>84,6</b>	<b>698.931</b>	<b>19,31</b>
<b>2-Duran varlıklar</b>						
a)Uzun Sürede Paraya Çevrilebilir Değerler						
b)Bağlı Değerler	834.671	18,7	786.816	15,4	-47.855	(5,73)
<b>Toplam (2)</b>	<b>834.671</b>	<b>18,7</b>	<b>786.816</b>	<b>15,4</b>	<b>-47.855</b>	<b>(5,73)</b>
<b>Varlıklar Toplamı</b>	<b>4.454.403</b>	<b>100</b>	<b>5.105.479</b>	<b>100</b>	<b>651.076</b>	<b>14,62</b>
<b>Kaynaklar (Pasif)</b>						
<b>1-Yabancı kaynaklar</b>						
a)Kısa Süreli	3.661.162	82	4.360.224	85	699.062	19,09
b)Uzun Süreli	6.451	0	5.713	0	-738	(11,44)
<b>Toplam (1)</b>	<b>3.667.613</b>	<b>82</b>	<b>4.365.937</b>	<b>86</b>	<b>698.324</b>	<b>19,04</b>
<b>2-Özkaynaklar</b>	<b>786.790</b>	<b>18</b>	<b>739.542</b>	<b>14</b>	<b>-47.247</b>	<b>(6,01)</b>
<b>3-Yabancı kaynaklara</b>						
Sirayet Eden Zararlar (-)						
<b>Kaynaklar Toplamı</b>	<b>4.454.403</b>	<b>100</b>	<b>5.105.479</b>	<b>100</b>	<b>651.076</b>	<b>14,62</b>

Teşekkülümüzün varlık ve kaynakları geçen yıla göre % 14,62 oranında artmıştır. Mali durum tablosundan da görüleceği üzere, geçen yıla göre özkaynaklar % 6,01 azalmış Yabancı kaynaklar ise % 19,04 oranında artmıştır.

**ÜRETİCİ VE ÇAYLIK ALANLARIN İLLERE GÖRE DAĞILIMI**

Yapılan tespitlere göre çaylık alanların illere göre dağılımı ve üretici sayısı önceki yıllarla karşılaştırılmalı olarak aşağıdaki tabloda gösterilmiştir.

İLLER	2019				2020			
	Çaylık Alanı		Üretici		Çaylık Alanı		Üretici	
	Dekar	%	Adet	%	Dekar	%	Adet	%
RİZE	527.715	67,23	126.531	63,38	527.999	67,11	127.049	63,26
TRABZON	150.237	19,12	46.816	23,45	150.782	19,16	47.306	23,55
ARTVİN	91.343	11,56	19.171	9,60	91.560	11,64	19.272	9,60
GİRESUN-ORDU	16.398	2,09	7.127	3,57	16.472	2,09	7.218	3,59
<b>TOPLAM</b>	<b>785.693</b>	<b>100</b>	<b>199.645</b>	<b>100</b>	<b>786.813</b>	<b>100</b>	<b>200.845</b>	<b>100</b>

Tabloda görüldüğü gibi üreticilerin çoğunluğu Rize'dedir. Bunu sırası ile Trabzon, Artvin, Giresun ve Ordu illeri takip etmektedir.

2020 yılında, 786.813 dekarlık alanda 200.845 üretici çay tarımı ile uğraşmaktadır.

**TEŞEKKÜLÜMÜZCE SATIN ALINAN YAŞ ÇAY YAPRAĞININ YILLAR İTİBARIYLA İLLERE GÖRE DAĞILIMI**

TON

YILLAR	R İ Z E MÜBAYAA	TRABZON MÜBAYAA	ARTVİN MÜBAYAA	GİRESUN ORDU MÜBAYAA	TOPLAM	ARTIŞ %
2000	342.468	91.587	58.198	6.845	499.098	-40,81
2001	369.770	102.080	67.320	7.800	546.970	9,59
2002	379.407	102.289	62.079	8.688	552.463	1,00
2003	357.788	94.289	59.161	5.840	517.078	-6,40
2004	399.637	113.222	65.505	8.565	586.929	13,51
2005	412.266	111.317	71.261	8.668	603.512	2,83
2006	429.584	116.160	73.116	8.345	627.205	3,93
2007	451.719	120.939	75.563	9.408	657.629	4,85
2008	448.429	122.130	70.353	9.182	650.094	-1,15
2009	408.876	113.735	62.860	8.067	593.538	-8,70
2010	408.179	108.215	65.973	8.011	590.378	-0,53
2011	449.877	120.778	73.313	9.013	652.981	10,60
2012	446.377	127.331	72.175	9.402	655.285	0,35
2013	456.702	130.131	75.321	10.053	672.207	2,58
2014	430.564	120.407	69.208	8.263	628.442	-6,51
2015	466.276	127.271	77.784	9.590	680.921	8,35
2016	472.550	126.718	78.626	9.621	687.515	0,97
2017	366.200	84.615	65.974	8.574	525.363	-23,59
2018	510.283	125.061	87.609	9.583	732.536	39,43
2019	516.891	135.339	86.568	11.530	750.328	2,43
2020	527.605	126.713	88.511	9.596	752.425	0,28

## TEDARİK İŞLERİ

Yaş çay alımı Tarım Dairesi Başkanlığı'nın 2020 yılı yaş çay alım talimatı ile malzeme alımları ise satın alma esasları çerçevesinde yapılmıştır.

Alımların önemli bir bölümünü teşkil eden yaş çay yaprağı alımı 2020 yılında 650.000 ton olarak programlanmış ancak, 2020 Yılı Revizesinde bu rakam 720.000 Ton olarak Revize edilmiştir. Programdan 30.425 ton fazla mubayaa edilerek 752.425 Ton olarak gerçekleştirilmiştir.

Teşekkülümüz 28.10.1984 tarih ve 18559 Sayılı Resmi Gazetede yayımlanan ana statüsüne göre faaliyetlerini sürdürmekte iken, 19.12.1984 tarih ve 18610 Sayılı Resmi Gazetede yayımlanan 3092 Sayılı Çay Kanunu ile üretim ve satışı serbest bırakılmıştır

Alımlar	2019		2020						Ödeneğin ilk durumuna göre sapma  %
	Gerçekleşen		Program ödeneği				Gerçekleşen		
	Miktar Ton	Tutar Bin TL	İlk durum (Program)		Son durum (Revize)		Miktar Ton	Tutar Bin TL	
			Miktar Ton	Tutar Bin TL	Miktar Ton	Tutar Bin TL			
1-İlk Madde (iç)									
-Yaş çay yaprağı	719.323	2.086.036	617.300	1.946.764	688.710	2.253.800	717.775	2.347.123	(21)
-Organik yaş çay yaprağı	31.005	178.280	32.700	200.000	31.290	200.000	34.650	225.226	(13)
-Yaş çay tomurcuğu/(Beyaz çay)	0,29	165	0,3	1.000	0,3	100	0,19	108	89
-Partikül ve Aroma Ürünü		514		1.000		1.850		1.842	(84)
<b>Toplam (1)</b>	<b>750.328</b>	<b>2.264.995</b>	<b>650.000</b>	<b>2.148.764</b>	<b>720.000</b>	<b>2.455.750</b>	<b>752.425</b>	<b>2.574.300</b>	<b>(20)</b>
2-İşletme Malzemesi									
-Yakıtlar		34.114		40.000		35.000		31.276	22
<b>Toplam (2)</b>		<b>34.114</b>		<b>40.000</b>		<b>35.000</b>		<b>31.276</b>	<b>22</b>
3-Yedekler									
-İç		2.940		5.000		6.000		2.314	54
-Dış									
<b>Toplam (3)</b>		<b>2.940</b>		<b>5.000</b>		<b>6.000</b>		<b>2.314</b>	<b>54</b>
4-Muhtelif Malzeme Diğer									
-İç		151.391		159.000		185.000		180.835	(14)
-Dış									
<b>Toplam (4)</b>		<b>151.391</b>		<b>159.000</b>		<b>185.000</b>		<b>180.835</b>	<b>(14)</b>
5-Yatırım Malzeme									
-İç		7.511		30.000		7.350		3.763	87
-Dış									
<b>Toplam (5)</b>		<b>7.511</b>		<b>30.000</b>		<b>7.350</b>		<b>3.763</b>	<b>87</b>
6- Ticari Mallar		124.279		280.350		140.000		151.037	46
<b>İç Alımlar Toplamı</b>	<b>750.328</b>	<b>2.585.229</b>	<b>650.000</b>	<b>2.663.114</b>	<b>720.000</b>	<b>2.829.100</b>	<b>752.425</b>	<b>2.943.524</b>	<b>(11)</b>
<b>Dış Alımlar Toplamı</b>									
<b>Genel Toplam</b>	<b>750.328</b>	<b>2.585.229</b>	<b>650.000</b>	<b>2.663.114</b>	<b>720.000</b>	<b>2.829.100</b>	<b>752.425</b>	<b>2.943.524</b>	<b>(11)</b>

2020 yılında toplam 2.943.524 (bin) TL.'lik alım yapılmıştır. Geçen yıla oranla alımlarda % 13,00 artış olmuştur.

Alımların %87,45' i yaş çay yaprağına, % 5,32'si ambalaj malzemesine, %1,06'sı yakıtlara, geriye kalan % 6,17' i ise diğer malzemelere aittir.

## 2020 YILI GİDERLER

2020 yılında yapılan giderler program ve geçen yıl ile karşılaştırmalı olarak aşağıdaki tabloda gösterilmiştir.

BİN TL

Giderler	2019 Yılı Gerçekleşen	2 0 2 0 Y ı l ı					
		Ödenek		Gerçekleşen	Ödeneğe göre fark (Son durum)	Ödeneğe göre sapmalar	
		İlk durum (Program)	Son durum (1.Revize)			İlk duruma göre (%)	Son duruma göre (%)
-İlk madde ve malz. giderleri	2.440.191	2.317.264	2.657.750	2.774.758	117.008	20	4
-İşçi ücret ve giderleri	561.793	612.000	625.000	618.437	-6.563	1	(1)
-Memur ve sözleşmeli personel ücret ve giderleri	129.533	142.000	140.000	139.539	-461	(2)	
-Dışardan sağ fay.ve hizmetler	355.754	376.000	406.000	404.755	-1.245	8	
-Çeşitli giderler	48.517	73.500	55.000	36.153	-18.847	(51)	(34)
-Vergi, resim ve harçlar	3.698	4.000	9.000	7.521	-1.479	88	(16)
-Amortismanlar	33.558	37.000	48.500	56.399	7.899	52	16
-Finansman giderleri	394.638	500.000	370.000	322.609	-47.391	(35)	(13)
<b>Toplam</b>	<b>3.967.683</b>	<b>4.061.764</b>	<b>4.311.250</b>	<b>4.360.171</b>	48.921	7	1

2020 Yılında yapılan giderler program ve geçen yıl ile karşılaştırmalı olarak tabloda gösterilmiştir.

2020 yılında giderler 4.360.171 bin TL. olarak gerçekleşmiştir. Ödeneğe göre harcamalarda bazı kalemlerde ödenek aşımı ve bazı kalemlerde de ödenek azalımı olmuştur. Son ödeneye göre (1.Revize) gerçekleşme bütçe aşımı olmuştur. Gerçekleşmenin geçen yıla göre artış % 9,89 oranındadır. Giderlerin % 63,63'ü İlk Madde Malzeme, % 17,38'i personel, geriye kalan % 18,99'u diğer giderlere aittir.

Geçen yıla göre İlk Madde ve Malzeme Giderlerinde % 13,71, Personel Giderlerinde % 9,64, Dışarıdan Sağlanan Fayda ve Hizmetlerde %13,77, Çeşitli Giderler-Vergi resim ve harçlar-Amortisman Giderlerinde % 16,67 oranında artış, Finansman Giderlerinde ise %18,25 azalış olmuştur.

## STOKLAR AYRINTISI

2020 yılı dönem sonu stok miktarları aşağıdaki tabloda gösterilmiştir.

## İLK MADDE VE MALZEME STOKLARI

	Geçen Yılın Devir Stok		2020 Sonu Stokları				Bütçeye Göre %
	Ayrıntı	Tutar	1.Revize		Gerçekleşen		
			Ayrıntı	Tutar	Ayrıntı	Tutar	
<b>A-İlk Madde ve Malzeme</b>							
<b>-Hammadde Malzemeler</b>		<b>728.494,56</b>		<b>2.000.000,00</b>		<b>878.050,66</b>	<b>(56)</b>
Partikül ve Aroma Ürünü	728.494,56		2.000.000,00		878.050,66		
<b>-İşletme malzemesi</b>		<b>5.714.607,12</b>		<b>4.410.000,00</b>		<b>4.290.743,40</b>	<b>(3)</b>
Kömür – Odun	4.682.142,19		3.900.000,00		3.835.405,01		
Fuel-oil	671.031,38		200.000,00		164.729,01		
Akaryakıt	252.011,13		200.000,00		191.158,96		
Yağlar	109.422,42		110.000,00		99.450,42		
LNG Yakıtı							
Diğer İşletme Malzemesi							
<b>-Yedekler</b>		<b>10.259.218,50</b>		<b>16.300.000,00</b>		<b>8.612.343,72</b>	<b>(47)</b>
Yedek Parçalar	9.148.501,78		15.000.000,00		7.643.395,68		
Küçük Alet ve Takımlar	108.589,83		100.000,00		68.016,95		
Teçhizat	467.939,62		500.000,00		374.296,21		
Elektrik Motoru	183.556,73		200.000,00		151.657,69		
Elektrik Şalteri	350.630,54		500.000,00		374.977,19		
<b>-Muhtelif malzeme</b>		<b>35.137.836,32</b>		<b>56.280.000,00</b>		<b>38.712.338,02</b>	<b>(31)</b>
Tamirat ve İnşaat malz.	4.967.094,85		14.000.000,00		3.922.270,45		
Kırtasiye ve Basılı Kağıt	347.140,21		500.000,00		293.027,23		
Ambalaj Malzemesi	23.091.836,89		31.000.000,00		28.093.621,70		
Gıda Malzemesi	53.724,95		90.000,00		58.996,87		
Giyecek Malzemesi	1.154.993,01		1.500.000,00		1.321.048,69		
Elektrik Malzemesi	2.024.007,00		3.000.000,00		2.058.887,26		
Laboratuvar Malzemesi	35.032,65		50.000,00		37.293,78		
Temizlik Malzemesi	194.714,58		250.000,00		104.578,91		
Döşeme Demirbaş	1.346.590,40		2.000.000,00		1.089.473,08		
Diğer Malzeme	1.922.701,78		3.890.000,00		1.733.140,05		
<b>Toplam (A)</b>	<b>51.840.156,50</b>	<b>51.840.156,50</b>	<b>78.990.000,00</b>	<b>78.990.000,00</b>	<b>52.493.475,80</b>	<b>52.493.475,80</b>	<b>(34)</b>
<b>B-Diğer Stoklar</b>		<b>299.474,67</b>		<b>5.000,00</b>		<b>472.864,60</b>	<b>9.357</b>
-Yarı Mamül Malzeme Stoku							
-Diğer Stoklar					377.147,36		
-Stok Değer Düşüklüğü Karş.			5.000,00		(203.757)		
-Elden Çıkarılacak Stoklar	299.474,67				299.474,67		
<b>Toplam (B)</b>	<b>299.474,67</b>	<b>299.474,67</b>	<b>5.000,00</b>	<b>5.000,00</b>	<b>472.864,60</b>	<b>472.864,60</b>	<b>9.357</b>
<b>C-Sipariş Avansları</b>							
<b>Toplam (C)</b>							
<b>Genel Toplam</b>	<b>52.139.631,17</b>	<b>52.139.631,17</b>	<b>78.995.000,00</b>	<b>78.995.000,00</b>	<b>52.966.340,40</b>	<b>52.966.340,40</b>	<b>(33)</b>

Dönemsonu malzeme stokları bir önceki yıla göre % 1,59 oranında. 826.709,23 TL artarak 52.966.340,40 TL olmuştur. 2020 yılına devreden stokun % 1,66'sı hammadde malzemesi, % 8,10'u işletme malzemesi, %16,26' ı Yedekler, % 73,08'i Muhtelif malzeme, ve %,0,09' u diğer stoklara aittir.

## ÜRETİM VE MALİYETLER

1-Üretim :

20 Mayıs 2020 günü başlayıp 30 Ekim 2020 günü sona eren 2020 yılı yaş çay alım kampanyasında 752.425 Ton yaş çay yaprağı mubayaa edilmiş ve 47 yaş çay fabrikasında işlenerek 142.049 Ton Tasnifli çay üretimi gerçekleştirilmiştir. Üretimi yapılan 135.251 siyah çayla birlikte Cumhuriyet Çay Fabrikasında 58 Ton yeşil çay üretimi, 36,3 Ton organik yeşil çay ve Arhavi, Hemşin, Cumhuriyet ve Kalecik Çay Fabrikasında toplam 6.670 Ton organik siyah çay üretilmiştir. 2020 yılında üretilen tasnifli ve paketli çay miktarları program ve geçen yıl gerçekleştirmeleri ile karşılaştırmalı olarak aşağıdaki çizelgede gösterilmiştir.

Üretim Türü	Ölçü	2019 Yılı Gerçekleşen	2020				
			Program		Gerçekleşen	Sapma	Fark
			Program	Son (1.Revize)			
Tasnifli Siyah Çay	Ton	134.986	123.900	130.000	135.251	0,09	0,00
Tasnifli Yeşil Çay	Ton	16	50	50	58	0,15	2,60
Tasnifli Organik Siyah	Ton	6.057	6.000	6.700	6.670	0,11	0,10
Tasnifli Organik Yeşil	Ton	10,2	20	25	36,3	0,82	2,56
Tasnifli Beyaz Çay	Ton	0,07	1	1	0,05	(0,95)	(0,33)
Tasnifli Çay Pudrası	Ton	7			8	7,92	0,15
Tasnifli Ekstrat Çay	Ton	13	9			(1,00)	(1,00)
Tasnifli Granür Çay	Ton	21	20	24	27	0,34	
<b>Tasnifli Çay Toplamı</b>		<b>141.110</b>	<b>130.000</b>	<b>136.800</b>	<b>142.049</b>	<b>0,09</b>	<b>0,01</b>
Paketli Siyah Çay	Ton	108.642	115.600	120.550	126.132	0,09	0,16
Paketli Yeşil Çay	Ton	59	100	100	82	(0,18)	0,38
Paketli Organik Siyah	Ton	346	335	309	297	(0,11)	(0,14)
Paketli Organik Yeşil	Ton	16	20	30	22	0,11	0,43
Paketli Beyaz Çay	Ton	0,24	1	1	0,16	(0,84)	(0,32)
Paketli Çay Pudrası	Ton	6,32	10	10	6,59	(0,34)	0,04
<b>Paketli Çay Toplamı</b>		<b>109.069</b>	<b>116.066</b>	<b>121.000</b>	<b>126.541</b>	<b>0,09</b>	<b>0,16</b>

2020 Yılında üretilen tasnifli çayda % 0,06 paketli çayda da % 16,02 üretim artışı olmuştur.

Faaliyet döneminde randımanı en yüksek işletmemiz % 19,76 ile Tirebolu Çay Fabrikası, randımanı en düşük işletmemiz ise % 18,02 ile Işıklı Çay Fabrikası olmuştur. Ortalama olarak işletmelerimizin randımanı % 18,84 olarak gerçekleşmiştir. Maliyet giderlerinin bir önceki yıla göre % 12,29 artması ile tasnifli çay üretim maliyetleri 24,65 TL/KG olarak gerçekleşmiştir.

Paketleme fabrikalarında 2020 yılında toplam 126.541 ton olmak üzere; 126.132 ton paketli siyah çay, 82 ton paketli yeşil , 22 Ton Organik Yeşil Çay Paketli ve 297 Ton Paketli Organik siyah çay üretilmiştir. Bu miktar bir önceki yıla göre 17.472 Ton artmıştır. Paketli çayın maliyet gideri bir önceki yıla göre % 12,96 artması ile çayın maliyeti 24,30 TL/KG olarak gerçekleşmiştir.

2020 yılında üretilen tasnifli çay miktarları neville itibariyle önceki yıl ile karşılaştırmalı olarak aşağıdaki çizelgede gösterilmiştir.

Tasnifli Kuru Çay ( TON )		
Çeşitleri	2019	2020
1	7.017	7.151
2	50.798	50.365
3	64.364	64.657
4	12.332	11.907
50 Numara Elek Altı 1 Nevi Toz Çay	226	484
51 Numara Elek Altı 4 Nevi Toz Çay	249	687
<b>Tekrar Fırınlanmamış Midilton Çıkışı Çay</b>		
<b>Tasnifli Siyah Çay Toplamı</b>	<b>134.986</b>	<b>135.251</b>
Tasnifli Yeşil Çay	16	58
Tasnifli Siyah Organik Çay	6.057	6.670
Tasnifli Organik Yeşil Çay	10,2	36,3
Tasnifli Beyaz Çay	0,07	0,05
Tasnifli Granür Çay	21	27
Tasnifli Çay Pudrası	7	8
Tasnifli Ekstrat İlaveli	13	
<b>Toplam</b>	<b>6.124</b>	<b>6.798</b>
<b>GENEL TOPLAM</b>	<b>141.110</b>	<b>142.049</b>

## RANDIMAN TABLOSU

Çay Fabrikaları	2 0 1 9			2 0 2 0		
	Üretime Verilen (Kg)	Üretilen Kuru çay (Kg)	Randiman %	Üretime Verilen (Kg)	Üretilen Kuru çay (Kg)	Randiman %
AMBARLIK	13.518.186	2.664.818	19,71	13.059.793	2.482.513	19,01
ARAKLI	12.727.166	2.394.343	18,81	12.409.799	2.391.546	19,27
ARDEŞEN	29.998.119	5.827.540	19,43	31.127.376	6.050.984	19,44
ARHAVİ	15.191.450	2.979.609	19,61	16.223.634	3.085.099	19,02
AŞIKLAR	15.328.276	2.911.326	18,99	14.783.034	2.796.727	18,92
AZAKLI	7.527.615	1.406.083	18,68	7.012.057	1.341.291	19,13
BÖLÜMLÜ	16.000.966	2.875.077	17,97	14.611.671	2.664.249	18,23
BÜYÜKKÖY	11.006.448	2.099.658	19,08	10.326.681	1.949.966	18,88
CAMIDAĞI	29.201.435	5.381.758	18,43	28.632.111	5.290.300	18,48
CUMHURİYET						
ÇAMLI	13.338.045	2.429.278	18,21	12.400.558	2.312.044	18,64
ÇAYELİ	18.581.143	3.502.764	18,85	16.735.528	3.232.381	19,31
ÇİFTLİK	9.326.186	1.662.551	17,83	9.032.489	1.681.544	18,62
DEREPAZARI	9.508.228	1.851.456	19,47	8.943.281	1.704.130	19,05
ESKİPAZAR	12.494.185	2.275.610	18,21	11.694.586	2.218.622	18,97
FINDIKLI	34.264.069	6.554.011	19,13	29.420.222	5.563.417	18,91
GÜNDOĞDU	16.340.732	3.155.555	19,31	15.848.622	3.023.611	19,08
HAYRAT	19.732.019	3.775.605	19,13	19.344.073	3.656.228	18,90
HOPA	22.145.010	4.151.468	18,75	21.234.615	3.935.292	18,53
İYİDERE	14.064.597	2.576.219	18,32	13.347.582	2.523.177	18,90
KALECİK						
KALKANDERE	10.767.036	2.038.589	18,93	10.370.047	1.971.043	19,01
KARACA	25.669.576	4.547.674	17,72	24.376.401	4.411.770	18,10
KEMALPAŞA	15.015.628	2.823.011	18,80	14.267.903	2.690.587	18,86
KENDİRLİ	10.022.105	1.780.713	17,77	9.264.838	1.703.815	18,39
KIRAZLIK	12.778.105	2.463.001	19,28	12.261.387	2.336.782	19,06
MELYAT	16.876.033	3.252.948	19,28	16.519.694	3.122.420	18,90
MURATLI	19.334.367	3.520.676	18,21	19.521.308	3.668.677	18,79
MUSADAĞI	13.113.509	2.470.636	18,84	13.514.448	2.569.866	19,02
OF	12.534.099	2.392.865	19,09	12.041.728	2.291.055	19,03
ORTAPAZAR	12.525.322	2.407.509	19,22	12.050.157	2.328.934	19,33
PAZAR	12.923.341	2.488.237	19,25	12.435.430	2.386.766	19,19
PAZARKÖY	7.743.151	1.498.656	19,35	7.219.503	1.387.122	19,21
SABUNCULAR	24.181.558	4.672.795	19,32	24.033.092	4.692.209	19,52
SALARHA	16.757.126	3.241.077	19,34	16.653.549	3.229.900	19,39
SELİMİYE	12.312.071	2.322.741	18,87	11.625.299	2.236.708	19,24
SÜRMENE	12.918.194	2.431.353	18,82	11.259.326	2.112.229	18,76
TAŞÇILAR	14.224.347	2.600.228	18,28	14.478.285	2.736.756	18,90
TAŞLIDERE	27.905.212	5.078.710	18,20	28.366.876	5.475.688	19,30
TERSANE	12.532.247	2.374.475	18,95	12.001.624	2.259.903	18,83
TİREBOLU	15.172.536	2.934.684	19,34	12.831.156	2.535.458	19,76
ULUCAMI	29.422.814	5.532.383	18,80	28.652.397	5.198.510	18,14
VELİKÖY	16.032.094	2.969.157	18,52	15.582.728	2.851.822	18,30
ZİHNİDERİN	13.135.526	2.443.349	18,60	12.753.899	2.382.781	18,68
İŞIKLI	35.050.438	6.225.417	17,76	36.535.242	6.581.842	18,02
HEMŞİN						
SÜMER				22.679.461	4.155.020	18,32
<b>TOPLAM (KONVANSİYONEL)</b>	<b>719.322.636</b>	<b>134.985.612</b>	<b>18,77</b>	<b>717.774.803</b>	<b>135.220.783</b>	<b>18,84</b>
AMBARLIK ORGANİK						
ARDEŞEN ORGANİK						
ARHAVİ ORGANİK	4.322.147	778.759	18,02	4.582.679	831.820	18,15
CUMHURİYET ORGANİK	9.080.223	1.813.404	19,97	10.582.631	2.036.639	19,25
FINDIKLI ORGANİK						
KALECİK ORGANİK	8.116.096	1.598.454	19,69	7.900.948	1.537.703	19,46
MURATLI ORGANİK						
SABUNCULAR ORGANİK						
ULUCAMI ORGANİK						
İŞIKLI ORGANİK						
HEMŞİN ORGANİK	9.419.931	1.862.730	19,77	11.549.435	2.263.353	19,60
<b>TOPLAM (ORGANİK)</b>	<b>30.933.904</b>	<b>6.053.347</b>	<b>19,57</b>	<b>34.580.046</b>	<b>6.669.515</b>	<b>19,29</b>
CUMHURİYET YEŞİL	81.202	15.971	19,67	291.326	57.509	19,74
CUMHURİYET ORGANİK YEŞİL	71.321	10.245	14,36	71.321	36.319	50,92
<b>GENEL TOPLAM</b>	<b>750.409.063</b>	<b>141.065.175</b>	<b>18,80</b>	<b>752.717.496</b>	<b>141.984.126</b>	<b>18,86</b>



## PAKETLİ ÇAY ÜRETİMİ

Paketleme fabrikalarında üretilen paketli çayların miktarları, program ve geçen yıl rakamları ile karşılaştırmalı olarak aşağıdaki tabloda gösterilmektedir

İŞLETMELER	2.019 Yılı Gerçekleşen	2 0 2 0 Y ı l ı			Gerçekleşme	
		Program		Gerçekleşen	Programa Göre	Geçen Yıla Göre
		Paketlenen Çay	İşlenen Çay	Paketlenen Çay		
		Kg.	Kg.	Kg.	Kg.	%
100 Yıl Pak.	92.774.756,05	120.187.500,00		121.847.072,51	101,38	131,34
Ankara Pak.	16.294.332,00	4.693.500,00		4.693.500,00	100,00	28,80
<b>Toplam</b>	<b>109.069.088,05</b>	<b>124.881.000,00</b>		<b>126.540.573</b>	<b>101,33</b>	<b>116,02</b>

**ÜRETİLEN PAKETLİ ÇAYLARIN NEVİLER İTİBARIYLA  
FABRİKALARA DAĞILIMI**

(Kg.)

Paketli çay çeşitleri	2019 Yılı Yılı üretim (Kg.)	2 0 2 0 Y ı l ı				
		100.Yıl (Kg.)	Ankara (Kg.)	Rize Paz.Bölge (Kg.)	Toplam (Kg.)	Üretim (%)
Tiryaki	41.524.020,00	52.089.960,00	986.900,00		53.076.876	42,750
Kamelya	9.453.554,00	9.207.283,50	1.541.480,00		10.748.764	7,556
Rize Turist	30.854.679,00	31.667.835,20	2.165.120,00		33.832.955	25,990
Çay Çiçeği	2.028.227,60	2.288.237,70			2.288.238	1,878
Filiz Çay	9.578.358,60	10.977.860,90			10.977.861	9,010
Altınbaş	5.298.479,16	4.572.669,80			4.572.670	3,753
Gap Çay	260.058,00	385.782,00			385.782	0,317
Tomurcuk Kokulu	954.296,38	1.077.747,28			1.077.747	0,885
Çaykur Süzme Poşet Çay	205.163,10	240.627,30			240.627	0,197
Demlik Poşet	327.475,40	407.977,60			407.978	0,335
Rize Çayı (Hediyelik)	158.676,00	194.287,80			194.288	0,159
Çaykur Hediyelik	9.202,40	12.360,40			12.360	0,010
Çaykur Karadeniz Çayı		9.310,00			9.310	0,008
42 Nolu Tirebolu Çayı	1.470.942,10	1.687.773,70			1.687.774	1,385
Ayder Çayı	4.188,00					
Diyarbakır Çayı	12,00					
Mezopotamya Çayı		222.876,00			222.876	0,183
Ramazan Çayı	1.299.508,00	2.275.600,00			2.275.600	1,868
Çaykur Nadidem Çayı	14.605,60	21.855,60			21.856	0,018
Çaykur Çaylık Çayı						
Çaykur Artı Çay						
Çaykur Tandem Çayı	32.100,00	37.480,00			37.480	0,031
Catering Tiryaki	1.654.984,00	1.623.246,00			1.623.246	1,332
Catering Kamelya	758.802,00	657.680,00			657.680	0,540
Catering Rize Turist	1.220.280,00	837.736,00			837.736	0,688
Catering Çay Çiçeği						
Catering Filiz Çay	746.278,00	347.470,00			347.470	0,285
Catering Altınbaş	464.647,60	382.104,00			382.104	0,314
Catering Tomurcuk Kokulu	7.915,20	5.424,00			5.424	0,004
Catering Çaykur Süzme Poşet Çay	32.492,00	64.485,20			64.485	0,053
Catering Demlik Poşet	56.055,20	22.782,00			22.782	0,019
Catering Çaykur Karadeniz Çayı	69.098,00	2.020,00			2.020	0,002
Catering Çaykur Boldem Çayı	18.531,00	20.412,00			20.412	0,017
Catering Çaycı Çayı	135.956,00	76.742,00			76.742	0,063
Organik Rize Çayı	277.160,30	151.838,40			151.838	0,125
Organik Hemşin Çayı	65.027,80	139.017,20			139.017	0,114
Organik Süzme Poşet Çay	3.749,30	6.067,20			6.067	0,005
Organik Demlik Poşet Çay						
Organik Zümrüt Yeşil Çay	15.522,13	22.144,50			22.145	0,018
Burcum Yeşil Çay	20.274,10	36.280,90			36.281	0,030
Yaprak Yeşil Çay	19.564,65	16.545,95			16.546	0,014
Yeşil Süzme Çay	19.651,44	29.426,04			29.426	0,024
Artı Yeşil Çay						
Catering Yaprak Yeşil Çay						
Catering Yeşil Süzme Çay						
Catering Artı Yeşil Çay						
Beyaz Çay	239,04	105,60			106	0,000
80 gr Elekalıtı	2.996,80	11.403,20			11.403	0,009
<b>Toplam</b>	<b>109.062.769,90</b>	<b>121.830.454,97</b>	<b>4.693.500</b>		<b>126.523.971</b>	

Yeşil Pudra	6.024,15	6.541,20			6.541,20	0,005
Siyah Pudra	294,00	52,20			52,20	0,000
Özel Siyah Çay		8.419,20			8.419,20	0,007
Özel Organik Çay		1.588,80			1.588,80	0,001
	<b>6.318,15</b>	<b>16.601,40</b>			<b>16.601,40</b>	
<b>Toplam</b>	<b>109.069.088,05</b>	<b>121.847.056,37</b>	<b>4.693.500</b>		<b>126.540.572</b>	

**2020 YILI ÜRETİM MALİYETLERİ**

Üretim Giderleri	2019		Revize Program		2020		Gerçekleşme Oranı (Programa göre) %
	Gerçekleşen		Revize Program		Gerçekleşen		
	TL	%	TL	%	TL	%	
<b>1-Üretimle Doğrudan İlgili Giderler</b>							
-İlk Madde ve Malzeme	4.700.051.551	86	5.106.748.000	81	5.753.741.819	87	113
-İşçilik	230.041.092	4	230.000.000	4	247.102.802	4	107
<b>Toplam(1)</b>	<b>4.930.092.643</b>	<b>91</b>	<b>5.336.748.000</b>	<b>85</b>	<b>6.000.844.621</b>	<b>91</b>	<b>112</b>
<b>2-Üretimle Dolaylı İlgili Giderler</b>							
-Malzeme	49.132.592	1	98.400.000	2	49.318.194	1	50
-İşçilik	161.686.098	4	304.400.000	5	172.290.315	3	57
-Amortisman	26.723.528		42.000.000	1	50.955.676	1	121
-Diğer	289.257.750	4	519.959.000	8	302.620.240	5	58
<b>Toplam(2)</b>	<b>526.799.968</b>	<b>9</b>	<b>964.759.000</b>	<b>15</b>	<b>575.184.425</b>	<b>9</b>	<b>60</b>
<b>3- Yeniden Fırınlanan Tasnifli Çay Giderleri</b>							
2.771.816					1.611.462		
<b>Toplam(1+2+3)</b>	<b>5.459.664.427</b>	<b>100</b>	<b>6.301.507.000</b>	<b>100</b>	<b>6.577.640.508</b>	<b>100</b>	<b>104</b>
<b>3-Paketli Çay İlk Madde Harıç Üretim Giderleri (-)</b>							
Atölye Üretimi(-)	11.626.706	-	15.223.600	-	14.062.297	-	92
Tas. Siyah Çay Maliyeti(-)	2.073.345.579	-	2.634.500.000	-	2.784.426.609	-	106
Tas.Yeşil Çay Maliyeti(-)	2.352.885	-	1.734.000	-	3.793.230	-	219
Tas.Organik Siyah Çayın Maliyeti(-)	57.293.679	-	13.683.000	-	29.260.030	-	214
Tas.Organik Yeşil Çayın Maliyeti(-)	469.430	-	1.100.000	-	1.183.829	-	108
Tas.Beyaz Çayın Maliyeti(-)	540.648	-	-	-	539.352	-	-
Tas. Ekstrat Çayın Maliyeti(-)	368.551	-	-	-	-	-	-
Tas. Granül Çayın Maliyeti(-)	855.634	-	-	-	1.066.275	-	-
Tas. Çay Pudrası Maliyeti(-)	385.637	-	-	-	229.994	-	-
<b>Toplam (3) (Atölye Üretimi Harıç)</b>	<b>2.135.612.043</b>		<b>2.651.017.000</b>		<b>2.820.499.319</b>		<b>106</b>
<b>4-Maliyet Giderleri Top.(Yaş Fab+Pak-Anatamir)</b>	<b>3.324.052.383</b>		<b>3.650.490.000</b>		<b>3.757.141.189</b>		<b>103</b>
<b>5-Üretim Miktarları(Ton)</b>							
-Tasnifli Siyah Çay (Ton)	134.986	-	130.549	-	135.251	-	104
- Tasnifli Yeşil Çay (Ton)	16	-	16	-	58	-	359
- Tasnifli Siyah Organik Çay ( Ton )	6.057	-	6.160	-	6.670	-	108
- Tasnifli Yeşil Organik Çay Çay (Ton)	10	-	40	-	36	-	91
- Tas.Beyaz Çayın (Ton)	0,068	-	0,050	-	0,046	-	92
-Tas. Aromalı Çayın ( Ton )		-		-		-	
-Tas. Ekstrat Çayın ( Ton )	12,85	-		-		-	
-Tas. Granül Çayın ( Ton )	21,28	-	27	-	26,73	-	99
-Tas.Çay Pudrası ( Ton )	6,88	-	8	-	7,92	-	99
-Paketli Siyah Çay (Ton)	103.477	-	116.333	-	122.092	-	105
-Paketli Yeşilçay(Ton)	59	-	54	-	82	-	152
-Paketli Organik Çay (Ton)	346	-	534	-	297	-	56
-Paketli Organik Yeşil Çay (Ton)	15,52	-	22	-	22,14	-	101
-Paketli Catering Siyah Çay (Ton)	5.165,04	-	4.050	-	4.040,10	-	100
-Paketli Catering Yeşil Çay (Ton)	0,17	-		-		-	
- Paketli Beyaz Çay (TON )	0,24	-	0,25	-	0,16	-	65
- Paketli Çay Pudrası (TON )	6,32	-	7,00	-	6,59	-	
<b>6-Birim Maliyetleri:</b>							
-Tasnifli Siyah Çay (TL/ Kg.)	21,40	-	24,05	-	23,78	-	99
-Tasnifli Yeşil Çay(TL/Kg)	41,36	-	46,38	-	44,75	-	96
-Tasnifli Siyah Organik Çay(TL/Kg)	37,42	-	42,00	-	41,90	-	100
-Tasnifli Yeşil Organik Çay(TL/Kg)	43,00	-	42,00	-	44,75	-	107
-Tasnifli Beyaz Çay(TL/Kg)	3.042,48	-	3.500,00	-	3.132,38	-	89
-Tasnifli Aromalı Çay(TL/Kg)		-		-		-	
-Tasnifli Ekstrat Çay (TL/Kg)	28,68	-	28,00	-		-	
-Tasnifli Granül Çay (TL/Kg)	32,35	-	33,00	-	31,73	-	96
-Tasnifli Çay Pudrası (TL/Kg)	60,61	-	60,00	-	32,50	-	54
-Paketli Siyah Çay (TL/Kg.)	21,44	-	23,90	-	24,25	-	101
-Paketli Yeşil Çay (TL/Kg)	54,17	-	55,53	-	49,61	-	89
-Paketli Organik Siyah Çay(TL/Kg.)	30,36	-	38,92	-	36,04	-	93
-Paketli Organik Yeşil Çay(TL/Kg.)	34,83	-	38,92	-	56,81	-	146
-Paketli Catering Siyah Çay(TL/Kg.)	20,46	-	23,90	-	24,23	-	101
-Paketli Catering Yeşil Çay(TL/Kg.)	26,59	-	55,53	-		-	
- Paketli Beyaz Çay (Kg )	2.369,68	-	4.000,00	-	4.173,91	-	104
- Paketli Çay Pudrası (Kg )	83,49	-	90,00	-	38,16	-	42

**TASNİFLİ SİYAH ÇAYIN MALİYETİ**

Üretim Giderleri	2019		2020				Gerçekleşme Oranı (Programa göre) %
	Gerçekleşen		Revize Program		Gerçekleşen		
	TL	%	TL	%	TL	%	
1-Üretimle Doğrudan İlgili Giderler							
-İlk Madde ve Malzeme	2.251.552.208	78	2.252.084.000	72	2.532.381.403	79	112
-İşçilik	174.271.784	6	310.760.000	10	190.831.151	6	61
<b>Toplam(1)</b>	<b>2.425.823.992</b>	<b>84</b>	<b>2.562.844.000</b>	<b>82</b>	<b>2.723.212.554</b>	<b>85</b>	<b>106</b>
2-Üretimle Dolaylı İlgili Giderler							
-Malzeme	47.310.468	2	44.495	0	55.370.096	2	124.441
-İşçilik	144.260.713	5	150.000.000	5	150.725.407	5	100
-Amortisman	20.524.759	1	21.050.000	1	22.895.479	1	109
-Diğer	250.443.925	8	409.215.505	13	263.762.872	8	64
<b>Toplam(2)</b>	<b>462.539.864</b>	<b>16</b>	<b>580.310.000</b>	<b>18</b>	<b>492.753.854</b>	<b>15</b>	<b>85</b>
<b>3-Maliyet Giderleri Toplamı(1+2)</b>	<b>2.888.363.856</b>	<b>100</b>	<b>3.143.154.000</b>	<b>100</b>	<b>3.215.966.409</b>	<b>100</b>	<b>102</b>
<b>4-Üretim Miktarı(TON)</b>	<b>134.986</b>		<b>130.549</b>		<b>135.251</b>		<b>104</b>
<b>8-Birim Maliyetleri (TL)</b>	<b>21,40</b>		<b>24,05</b>		<b>23,78</b>		<b>99</b>

**TASNİFLİ YEŞİL ÇAYIN MALİYETİ**

Üretim Giderleri	2019		2020				Gerçekleşme Oranı (Programa göre) %
	Gerçekleşen		Revize Program		Gerçekleşen		
	TL	%	TL	%	TL	%	
1-Üretimle Doğrudan İlgili Giderler							
-İlk Madde ve Malzeme	276.912	35	262.000	40	1.172.934	46	448
-İşçilik	170.000	32	100.000	28	190.000	7	190
<b>Toplam(1)</b>	<b>446.912</b>	<b>67</b>	<b>362.000</b>	<b>68</b>	<b>1.362.934</b>	<b>53</b>	<b>377</b>
2-Üretimle Dolaylı İlgili Giderler							
-Malzeme	23.000	2	5.000	2	25.000	1	500
-İşçilik	61.000	10	140.000	10	407.332	16	291
-Amortisman	25.000	2	20	2	100.000	4	500.000
-Diğer	104.653	19	234.980	18	678.231	26	289
<b>Toplam(2)</b>	<b>213.653</b>	<b>33</b>	<b>380.000</b>	<b>32</b>	<b>1.210.563</b>	<b>47</b>	<b>319</b>
<b>3-Maliyet Giderleri Toplamı(1+2)</b>	<b>660.565</b>	<b>100</b>	<b>742.000</b>	<b>100</b>	<b>2.573.497</b>	<b>100</b>	<b>347</b>
<b>4-Üretim Miktarı(TON)</b>	<b>15,97</b>		<b>16</b>		<b>58</b>		<b>359</b>
<b>8-Birim Maliyetleri (TL)</b>	<b>41,36</b>		<b>46,38</b>		<b>44,75</b>		<b>96</b>

**TASNİFLİ ORGANİK SİYAH ÇAYIN MALİYETİ**

Üretim Giderleri	2019		2020				Gerçekleşme Oranı (Programa göre) %
	Gerçekleşen		Program		Gerçekleşen		
	TL	%	TL	%	TL	%	
1-Üretimle Doğrudan İlgili Giderler							
-İlk Madde ve Malzeme	187.160.222	83	210.219.000	83	236.577.882	85	113
-İşçilik	13.279.360	6	14.000.000	6	14.278.011	5	102
<b>Toplam(1)</b>	<b>200.439.582</b>	<b>88</b>	<b>224.219.000</b>	<b>88</b>	<b>250.855.893</b>	<b>90</b>	<b>112</b>
2-Üretimle Dolaylı İlgili Giderler							
-Malzeme	940.675	0	100.000	0	882.539	0	883
-İşçilik	8.513.002	4	12.000.000	5	9.886.469	4	82
-Amortisman	1.206.493	1	1.250.000	0	1.244.640	0	100
-Diğer	15.538.559		17.000.000	7	16.594.481		98
<b>Toplam(2)</b>	<b>26.198.729</b>	<b>12</b>	<b>30.350.000</b>	<b>12</b>	<b>28.608.129,46</b>	<b>10</b>	<b>94</b>
<b>3-Maliyet Giderleri Toplamı(1+2)</b>	<b>226.638.311</b>	<b>100</b>	<b>254.569.000</b>	<b>100</b>	<b>279.464.023</b>	<b>100</b>	<b>110</b>
<b>4-Üretim Miktarı(TON)</b>	<b>6.057</b>		<b>6.160</b>		<b>6.670</b>		<b>108</b>
<b>8-Birim Maliyetleri (TL)</b>	<b>37,42</b>		<b>42,00</b>		<b>41,90</b>		<b>100</b>

**TASNİFLİ ORGANİK YEŞİL ÇAYIN MALİYETİ**

Üretim Giderleri	2019		2020				Gerçekleşme Oranı (Programa göre) %
	Gerçekleşen		Program		Gerçekleşen		
	TL	%	TL	%	TL	%	
1-Üretimle Doğrudan İlgili Giderler							
-İlk Madde ve Malzeme	270.233	61	1.000.000	61	1.000.136	62	100
-İşçilik	40.000	9	100.000	6	95.000	6	95
<b>Toplam(1)</b>	<b>310.233</b>	<b>70</b>	<b>1.100.000</b>	<b>67</b>	<b>1.095.136</b>	<b>67</b>	<b>100</b>
2-Üretimle Dolaylı İlgili Giderler							
-Malzeme	4.477	1	10.000	1	10.000	1	100
-İşçilik	64.000	15	170.000	10	171.234	11	101
-Amortisman	4.025	1	5.000	0	5.000	0	100
-Diğer	57.800	13	350.000	21	343.901	21	98
<b>Toplam(2)</b>	<b>130.302</b>	<b>30</b>	<b>535.000</b>	<b>33</b>	<b>530.135</b>	<b>33</b>	<b>99</b>
<b>3-Maliyet Giderleri Toplamı(1+2)</b>	<b>440.535</b>	<b>100</b>	<b>1.635.000</b>	<b>100</b>	<b>1.625.271</b>	<b>100</b>	<b>99</b>
<b>4-Üretim Miktarı(TON)</b>	<b>10</b>		<b>40</b>	<b>100</b>	<b>36</b>		<b>91</b>
<b>8-Birim Maliyetleri (TL)</b>	<b>43,00</b>		<b>42,00</b>	<b>100</b>	<b>44,75</b>		<b>107</b>

## TASNİFLİ BEYAZ ÇAYIN MALİYETİ

Üretim Giderleri	2019		2020				Gerçekleşme Oranı (Programa göre) %
	Gerçekleşen		Program		Gerçekleşen		
	TL	%	TL	%	TL	%	
1-Üretimle Doğrudan İlgili Giderler							
-İlk Madde ve Malzeme	164.789	79			108.314	75	
-İşçilik	20.167	10					
<b>Toplam(1)</b>	<b>184.957</b>	<b>89</b>			<b>108.314</b>	<b>75</b>	
2-Üretimle Dolaylı İlgili Giderler							
-Malzeme							
-İşçilik	16.017	8			10.553	7	
-Amortisman	150	0					
-Diğer	6.616	3			24.625	17	
<b>Toplam(2)</b>	<b>22.783</b>	<b>11</b>			<b>35.178</b>	<b>25</b>	
3-Maliyet Giderleri Toplamı(1+2)	<b>207.740</b>	<b>100</b>			<b>143.492</b>	<b>100</b>	
4-Üretim Miktarı(TON)	<b>0,068</b>				<b>0,046</b>		
8-Birim Maliyetleri (TL)	<b>3.042,48</b>				<b>3.132,38</b>		

## TASNİFLİ EKSTRAT ÇAYIN MALİYETİ

Üretim Giderleri	2019		2020				Gerçekleşme Oranı (Programa göre) %
	Gerçekleşen		Program		Gerçekleşen		
	TL	%	TL	%	TL	%	
1-Üretimle Doğrudan İlgili Giderler							
-İlk Madde ve Malzeme	348.552	95					
-İşçilik	10.323	3					
<b>Toplam(1)</b>	<b>358.875</b>	<b>97</b>					
2-Üretimle Dolaylı İlgili Giderler							
-Malzeme							
-İşçilik							
-Amortisman							
-Diğer	9.677	3					
<b>Toplam(2)</b>	<b>9.677</b>	<b>3</b>					
3-Maliyet Giderleri Toplamı(1+2)	<b>368.552</b>	<b>100</b>					
4-Üretim Miktarı(TON)	<b>13</b>						
8-Birim Maliyetleri (TL)	<b>28,68</b>						

## TASNİFLİ GRANÜL ÇAYIN MALİYETİ

Üretim Giderleri	2019		2020				Gerçekleşme Oranı (Programa göre) %
	Gerçekleşen		Program		Gerçekleşen		
	TL	%	TL	%	TL	%	
1-Üretimle Doğrudan İlgili Giderler							
-İlk Madde ve Malzeme	435.562	63			702.917	79	
-İşçilik							
<b>Toplam(1)</b>	<b>435.562</b>	<b>63</b>			<b>702.917</b>	<b>79</b>	
2-Üretimle Dolaylı İlgili Giderler							
-Malzeme	3.300	0			881	0	
-İşçilik	133.871	19			68.157	8	
-Amortisman	107.853	16			108.149	12	
-Diğer	7.787	1			8.329	1	
<b>Toplam(2)</b>	<b>252.811</b>	<b>37</b>			<b>185.516</b>	<b>21</b>	
3-Maliyet Giderleri Toplamı(1+2)	<b>688.373</b>	<b>100</b>			<b>888.433</b>	<b>100</b>	
4-Üretim Miktarı(TON)	<b>21</b>				<b>27</b>		
8-Birim Maliyetleri (TL)	<b>32,35</b>				<b>33,23</b>		

## TASNİFLİ ÇAY PUDRASININ MALİYETİ

Üretim Giderleri	2019		2020				Gerçekleşme Oranı (Programa göre) %
	Gerçekleşen		Program		Gerçekleşen		
	TL	%	TL	%	TL	%	
Doğrudan İlgili Gid.							
-İlk Madde ve Malzeme	165.889	40			210.047	82	
-İşçilik	45.481	11			5.000	2	
<b>Toplam(1)</b>	<b>211.370</b>	<b>51</b>			<b>215.047</b>	<b>84</b>	
2-Üretimle Dolaylı İlgili Giderler							
-Malzeme	13.210	3			6.880	3	
-İşçilik	49.125	12			17.327	7	
-Amortisman	25.491	6			2.312	1	
-Diğer	117.959	28			15.874	6	
<b>Toplam(2)</b>	<b>205.786</b>	<b>49</b>			<b>42.393</b>	<b>14</b>	
3-Maliyet Giderleri Toplamı(1+2)	<b>417.156</b>	<b>100</b>			<b>257.440</b>	<b>100</b>	
4-Üretim Miktarı ( TON)	<b>6,883</b>				<b>8</b>		
5-Birim Maliyetleri (TL)	<b>60,61</b>				<b>32,50</b>		

## PAKETLİ SİYAH ÇAYIN MALİYETİ

Üretim Giderleri	2019		2020				
	Gerçekleşen		Revize Program		Gerçekleşen		Gerçekl. Oranı (Programa göre)%
	TL	%	TL	%	TL	%	
1-Üretimle Doğrudan İlgili Gid.							
-İlk Madde ve Malzeme	2.146.189.457	96	2.530.815.000	91	2.860.952.774	97	113
-İşçilik	39.736.573	2	42.000.000	2	41.201.399	1	98
<b>Toplam(1)</b>	<b>2.185.926.030</b>	<b>99</b>	<b>2.572.815.000</b>	<b>93</b>	<b>2.902.154.173</b>	<b>98</b>	<b>113</b>
2-Üretimle Dolaylı İlgili Giderler							
-Malzeme	799.862		1.100.000	0	1.079.017	0	98
-İşçilik	8.119.155		10.000.000	0	9.650.938	0	97
-Amortisman	4.563.667		25.000.000	1	25.562.910	1	102
-Diğer	18.662.853		164.166.000	6	21.807.514	1	13
<b>T Toplam(2)</b>	<b>32.145.537</b>	<b>1</b>	<b>200.266.000</b>	<b>7</b>	<b>58.100.380</b>	<b>2</b>	<b>29</b>
3-Maliyet Giderleri Toplamı(1+2)	<b>2.218.071.566</b>	<b>100</b>	<b>2.773.081.000</b>	<b>100</b>	<b>2.960.254.553</b>	<b>100</b>	<b>107</b>
4-Üretim Miktarı (TON)	103,477		116,333		122,092		105
5-Birim Maliyetleri (TL)	21,44		23,90		24,25		101

## PAKETLİ YEŞİL ÇAYIN MALİYETİ

Üretim Giderleri	2019		2020				
	Gerçekleşen		Revize Program		Gerçekleşen		Gerçekleşme Oranı (Programa göre) %
	TL	%	TL	%	TL	%	
1-Üretimle Doğrudan İlgili Giderler							
-İlk Madde ve Malzeme	3.167.559	98	2.930.000	98	4.013.406	98	137
-İşçilik	26.219	1	30.000	1	27.778	1	93
<b>Toplam(1)</b>	<b>3.193.778</b>	<b>99</b>	<b>2.960.000</b>	<b>99</b>	<b>4.041.184</b>	<b>99</b>	<b>137</b>
2-Üretimle Dolaylı İlgili Giderler							
-Malzeme	399		1.000	0	725	0	72
-İşçilik	3.987		7.000	0	6.506	0	93
-Amortisman	4.206		20.000	0	17.234	0	86
-Diğer	10.860		11.000	0	14.699	0	134
<b>Toplam(2)</b>	<b>19.452</b>	<b>1</b>	<b>39.000</b>	<b>1</b>	<b>39.164</b>	<b>1</b>	<b>100</b>
3-Maliyet Giderleri Toplamı(1+2)	<b>3.213.230</b>	<b>100</b>	<b>2.999.000</b>	<b>100</b>	<b>4.080.349</b>	<b>100</b>	<b>136</b>
4-Üretim Miktarı(TON)	59		54		82		152
5-Birim Maliyetleri (TL)	54,17		55,53		49,61		89

## PAKETLİ ORGANİK SİYAH ÇAYIN MALİYETİ

Üretim Giderleri	2019		2020				
	Gerçekleşen		Revize Program		Gerçekleşen		Gerçekleşme Oranı (Programa göre) %
	TL	%	TL	%	TL	%	
1e Doğrudan İlgili Gid.							
-İlk Madde ve Malzeme	10.236.874	98	20.000.000	98	10.459.367	98	52
-İşçilik	152.623	2	130.000	1	100.277	1	77
<b>Toplam(1)</b>	<b>10.389.497</b>	<b>1</b>	<b>20.130.000,00</b>	<b>99</b>	<b>10.559.644</b>	<b>99</b>	<b>52</b>
2-Üretimle Dolaylı İlgili Giderler							
-Malzeme	2.326	0	19.000	0	2.617	0	14
-İşçilik	29.086	0	25.000	1	23.486	0	94
-Amortisman	16.373	0	100.000	0	62.213	1	62
-Diğer	65.950	0	100.000	0	53.063	1	53
<b>T Toplam(2)</b>	<b>113.735</b>	<b>0</b>	<b>244.000</b>	<b>1</b>	<b>141.378,71</b>	<b>1</b>	<b>58</b>
3-Maliyet Giderleri Toplamı(1+2)	<b>10.503.232</b>	<b>1</b>	<b>20.374.000</b>	<b>100</b>	<b>10.701.023</b>	<b>100</b>	<b>53</b>
4-Üretim Miktarı(TON)	346		534		297		56
5-Birim Maliyetleri (TL)	30,36		38,14		36,04		94

## PAKETLİ CATERİNG SİYAH ÇAYIN MALİYETİ

Üretim Giderleri	2019		2020				Gerçekl. Oran (Programa göre)%
	Gerçekleşen		Revize Program		Gerçekleşen		
	TL	%		%	TL	%	
1-Üretimle Doğrudan İlgili Gid.							
-İlk Madde ve Malzeme	101.703.392	96	95.000.000	96	94.593.299	97	100
-İşçilik	2.278.743	2	1.400.000	1	1.364.425	1	97
<b>Toplam(1)</b>	<b>103.982.135</b>	<b>98</b>	<b>96.400.000</b>	<b>98</b>	<b>95.957.724</b>	<b>98</b>	<b>100</b>
2-Üretimle Dolaylı İlgili Giderler							
-Malzeme	34.726	0	35.000	0	35.610	0	102
-İşçilik	434.270	0	400.000	0	319.558	0	80
-Amortisman	244.458	0	850.000	1	846.507	1	100
-Diğer	984.670	1	1.000.000	1	722.005	1	72
<b>Toplam(2)</b>	<b>1.698.123</b>	<b>2</b>	<b>2.285.000</b>	<b>1</b>	<b>1.923.679,53</b>	<b>2</b>	<b>84</b>
3-Maliyet Giderleri Toplamı(1+2)	<b>105.680.258</b>	<b>100</b>	<b>98.685.000</b>	<b>100</b>	<b>97.881.404</b>	<b>100</b>	<b>99</b>
4-Üretim Miktarı(TON)	<b>5,165</b>		<b>4,050</b>		<b>4,040</b>		<b>100</b>
5-Birim Maliyetleri (TL)	<b>20,46</b>		<b>23,90</b>		<b>24,23</b>		<b>101</b>

## PAKETLİ CATERİNG YEŞİL ÇAYIN MALİYETİ

Üretim Giderleri	2019		2020				Gerçekleşme Oran (Programa göre) %
	Gerçekleşen		Revize Program		Gerçekleşen		
	TL	%	TL	%	TL	%	
1-Üretimle Doğrudan İlgili Giderler							
-İlk Madde ve Malzeme	4.509	97					
-İşçilik	77	2					
<b>Toplam(1)</b>	<b>4.586</b>	<b>99</b>					
2-Üretimle Dolaylı İlgili Giderler							
-Malzeme	1	0					
-İşçilik	14	0					
-Amortisman	8	0					
-Diğer	34	1					
<b>Toplam(2)</b>	<b>57</b>	<b>1</b>					
3-Maliyet Giderleri Toplamı(1+2)	<b>4.643</b>	<b>100</b>					
4-Üretim Miktarı(TON)	<b>0,17</b>						
5-Birim Maliyetleri (TL)	<b>26,59</b>						

## PAKETLİ ORGANİK YEŞİL ÇAYIN MALİYETİ

Üretim Giderleri	2019		2020				Gerçekleşme Oran (Programa göre) %
	Gerçekleşen		Revize Program		Gerçekleşen		
	TL	%	TL	%	TL	%	
Doğrudan İlgili Giderler							
-İlk Madde ve Malzeme	514.278	95	1.250.000	99	1.240.107	99	99
-İşçilik	6.848	1	7.000	1	7.479	1	107
<b>Toplam(1)</b>	<b>521.126</b>	<b>96</b>	<b>1.257.000</b>	<b>100</b>	<b>1.247.585</b>	<b>99</b>	<b>99</b>
2-Üretimle Dolaylı İlgili Giderler							
-Malzeme	104	0	300	0	195	0	65
-İşçilik	1.305	0	1.700	0	1.752	0	103
-Amortisman	735	0	5.000	0	4.640	0	93
-Diğer	17.358	3	4.000	0	3.957	0	99
<b>Toplam(2)</b>	<b>19.502</b>	<b>4</b>	<b>11.000</b>	<b>1</b>	<b>10.544</b>	<b>1</b>	<b>96</b>
3-Maliyet Giderleri Toplamı(1+2)	<b>540.628</b>	<b>100</b>	<b>1.268.000</b>	<b>101</b>	<b>1.258.129</b>	<b>100</b>	<b>99</b>
4-Üretim Miktarı(TON)	<b>16</b>		<b>22</b>		<b>22</b>		<b>101</b>
5-Birim Maliyetleri (TL)	<b>34,83</b>		<b>38,92</b>		<b>56,81</b>		<b>146</b>

## PAKETLİ BEYAZ ÇAYIN MALİYETİ

Üretim Giderleri	2019		2020				Gerçekleşme Oranı (Programa göre) %
	Gerçekleşen		Revize Program		Gerçekleşen		
	TL	%	TL	%	TL	%	
Doğrudan İlgili Gid.							
-İlk Madde ve Malzeme	566.265		685.000	100	683.303	100	100
-İşçilik	105		50	0	55	0	111
<b>Toplam(1)</b>	<b>566.370</b>		<b>685.050,00</b>	<b>100</b>	<b>683.358</b>	<b>100</b>	<b>100</b>
2-Üretimle Dolaylı İlgili Giderler							
-Malzeme	2		1	0	1	0	144
-İşçilik	20		15	1	13	0	86
-Amortisman	11		35	0	34	0	98
-Diğer	46		30	0	29	0	98
<b>Toplam(2)</b>	<b>79</b>		<b>81</b>	<b>1</b>	<b>78</b>	<b>0</b>	<b>96</b>
3-Maliyet Giderleri Toplamı(1+2)	<b>566.449</b>		<b>685.131</b>	<b>100</b>	<b>683.436</b>	<b>100</b>	<b>100</b>
4-Üretim Miktarı ( TON)	<b>0,239</b>		<b>0,25</b>		<b>0,164</b>		<b>65</b>
5-Birim Maliyetleri (TL)	<b>2.369,68</b>		<b>4.000,00</b>		<b>4.173,91</b>		<b>104</b>

## PAKETLİ ÇAY PUDRASININ MALİYETİ

Üretim Giderleri	2019		2020				Gerçekleşme Oranı (Programa göre) %
	Gerçekleşen		Revize Program		Gerçekleşen		
	TL	%	TL	%	TL	%	
Doğrudan İlgili Giderler							
-İlk Madde ve Malzeme	522.651		246.000	98	246.222	98	100
-İşçilik	2.787		2.250	1	2.227	1	99
<b>Toplam(1)</b>	<b>525.439</b>		<b>248.250</b>	<b>99</b>	<b>248.448</b>	<b>99</b>	<b>100</b>
2-Üretimle Dolaylı İlgili Giderler							
-Malzeme	42		60	0	58	0	97
-İşçilik	531		500	0	522	0	104
-Amortisman	299		1.400	1	1.381	1	99
-Diğer	1.205		1.200	0	1.178	0	98
<b>Toplam(2)</b>	<b>2.077</b>		<b>3.160</b>	<b>1</b>	<b>3.139</b>	<b>1</b>	<b>99</b>
3-Maliyet Giderleri Toplamı(1+2)	<b>527.516</b>		<b>251.410</b>	<b>100</b>	<b>251.588</b>	<b>100</b>	<b>100</b>
4-Üretim Miktarı(TON)	<b>6</b>		<b>7</b>		<b>7</b>		<b>94</b>
5-Birim Maliyetleri (TL)	<b>83,49</b>		<b>90,00</b>		<b>38,16</b>		<b>42</b>



**YILLAR İTİBARI İLE TASNİFLİ VE PAKETLİ  
KURU ÇAYIN ÜRETİM VE ORTALAMA MALİYETLERİ**

TL/KG

YILLAR	Tasnifli Siyah Çay		Paketli Siyah Çay		Cat. Paketli Siyah Çay		Tasnifli Yeşil Çay		Paketli Yeşil Çay		Cat. Paketli Yeşil Çay		Tas.Org.Siy.Çay		Paketli Org. Siy. Çay		Tas.Org.Yeşil Çay		Paketli Org. Yeşil Çay		Tasnifli Beyaz Çay		Paketli Beyaz Çay		Tasnifli Aromalı Çay		Tasnifli Ekstraktı Çay		Tasnifli Granül Çay		Tasnifli Çay Pudrası			
	Üretim Maliyeti	Ortalama Maliyeti	Üretim Maliyeti	Ortalama Maliyeti	Üretim Maliyeti	Ortalama Maliyeti	Üretim Maliyeti	Ortalama Maliyeti	Üretim Maliyeti	Ortalama Maliyeti	Üretim Maliyeti	Ortalama Maliyeti	Üretim Maliyeti	Ortalama Maliyeti	Üretim Maliyeti	Ortalama Maliyeti	Üretim Maliyeti	Ortalama Maliyeti	Üretim Maliyeti	Ortalama Maliyeti	Üretim Maliyeti	Ortalama Maliyeti	Üretim Maliyeti	Ortalama Maliyeti	Üretim Maliyeti	Ortalama Maliyeti	Üretim Maliyeti	Ortalama Maliyeti	Üretim Maliyeti	Ortalama Maliyeti	Üretim Maliyeti	Ortalama Maliyeti		
2000	1,9090	1,2222	1,8256	1,7777																														
2001	2,7510	1,7223	2,5382	2,4967																														
2002	3,5450	2,3268	2,8124	2,7981																														
2003	4,2740	3,2655	3,8707	3,8546																														
2004	4,4710	3,7428	4,3891	4,3953			7,8710	24,9240	24,9240	24,9240																								
2005	4,9110	4,4000	4,9210	4,8900			6,3700	10,9500	10,9440	11,0500																								
2006	5,3277	5,0100	5,5001	5,4800			9,5155	8,0610	9,9650	9,5290																								
2007	5,8790	5,5410	6,1430	6,1320			10,4990	7,9860	12,0630	11,4670																								
2008	6,5660	6,1780	6,7860	6,8000			13,0000	8,5100	13,2290	12,7590																								
2009	7,1900	6,7400	7,3900	7,3900			15,1000	9,0300	14,1900	13,9600			11,4500	11,4500			15,1000	13,6800																
2010	8,0800	7,4700	8,1200	8,1200			15,3800	13,4000	18,2300	17,3800			16,2500	14,9300	17,7600	17,7600	16,7500	15,5700																
2011	8,6700	8,2000	8,9700	8,9600			16,9200	15,4100	21,8900	20,9300			19,2100	18,1400	20,5700	20,3500	18,4200	18,0900																
2012	8,9400	8,6300	9,4500	9,4400			18,9500	17,0700	24,4300	25,0600			16,0800	17,1000	23,2100	22,9900	20,8700	19,4600																
2013	9,6300		9,8900		8,9800		10,5600		24,8000				20,7500		20,2800		10,5600																	
2014	11,0300		11,0400		10,2400		15,0000		19,8000		27,0600		23,3800		22,8600		23,0000		26,1700										22,6700					
2015	12,1928		12,8301		11,6576		18,0000		28,5966		38,1229		25,7891		26,6340		25,0000		31,9374		1,490,2130		2,259,2230											
2016	12,9400		13,7920		13,8321		21,1894		36,7565		44,0300		22,5716		26,5581		23,0000		31,8155		1,791,3842		2,318,2097		16,9432		20,7320							
2017	15,4600		15,4300		15,4600		23,3000		38,6300		24,0800		26,4000		27,8500		29,4900		31,4600		2,433,3700		2,369,6821				21,1900		21,4200					
2018	17,3800		18,7200		18,4200		32,5100		42,4500		31,0700		30,7200		31,1600		35,2600		36,0000		2,847,5800		2,522,6900				28,1900		24,5300					
2019	21,4000		21,4400		20,4607		41,3600		54,1718		26,5922		37,4200		30,3617		43,0000		34,8295		3,042,4800		2,369,68,21				28,6800		32,3500		60,6100			
2020	23,7800		24,2500		24,2300		44,7500		49,6100				41,9000		36,0400		44,7500		56,8100		3,132,3800		4,173,9100				31,7300		32,5000					

2020 yılında yaş çay fabrikalarında 142.048.827,71 Kg tasnifli kuru çay üretilmiştir. Tasnifli çay üretimi için 3.500.918.564,41 TL üretim gideri yapılmış ve ortalama çay üretim maliyetimiz 24,65 TL gerçekleşmiştir. Toplam üretilen tasnifli çayın 135.250.783,00 Kg Tasnifli Kuru Siyah Çay; 57.508,50 Kg Yeşil Çay; 6.669.515 Kg Organik Siyah Çay; 36.319 Kg Organik Yeşil Çay; 45.8094 Kg da Beyaz Çay; 26.734 kg Granül ve 7.922,40 Kg Çay Pudrasıdır.

2020 yılında üretilen toplam 126.540.573 Kg paketli çay üretimi için 3.075.110.481,67 TL üretim gideri yapılmış ve paketli çay maliyetimiz 24,30 TL olmuştur. Toplam üretilen paketli çayın 122.092.394 Kg Paketli Siyah Çay; 4.040.101 Kg Catering Paketli Siyah Çay; 82.253 Kg Paketli Yeşil Çay; 296.923 Kg Paketli Organik Siyah Çay; 22.145 Kg Paketli Organik Yeşil Çay; 164 Kg Paketli Beyaz Çay; 6.593 Kg Paketli Çay Pudrasıdır.

## SATIŞLAR

2020 yılı çay satış miktarı 137.684 ton olarak gerçekleşmiştir.Çay satışımızdan elde ettiğimiz Brüt satış hasılatımız 3.525.988 Bin TL dir. Geçen yıla göre; satış miktarımız 16.297 ton artmıştır. Satış hasılatımızda da 793.916 Bin TL artış olmuştur.

Ticari mal (Didi) satış hasılatımız 212.032 Bin TL olarak gerçekleşmiştir.Geçen yıla göre satış hasılatımız 60.106 Bin TL artmıştır.

(TON)

ÇAY ÇEŞİTLERİ	2020 YILI SATIŞ GERÇEKLEŞMESİ			
	PROGRAMA GÖRE		GEÇEN YILA GÖRE	
	Program	Gerçekleşme	Geçen Yıl	Artış-Azalış (%)
Tiryaki	38.385	51.721	44.383	14
Kamelya	11.717	10.060	10.168	(1)
Rize Turist	32.930	33.418	32.553	3
Çay Çiçeği	3.134	2.281	2.777	(22)
Filiz Lüks	9.716	10.599	9.661	9
Altınbaş	2.838	4.692	5.595	(19)
Gap Çay	432	361	271	25
Tomurcuk (Kokulu)	1.324	1.079	1.059	2
Süzen Çay	250	258	249	3
Demlik Poşet	400	374	384	(3)
Rize Çayı(Hediyelik)	200	177	194	(9)
Çaykur Hediyelik Çay	20	11	20	(78)
Özel Çaylar		1		
Çaykur Karadeniz Çayı	107	6	34	(475)
42 Nolu Tirebolu Çay	1.500	1.718	1.499	13
Ayder Çay	5	2	2	(15)
Diyarbakır Çayı	10	1	2	(315)
Ramazan Çayı	311	2.292	1.270	45
Nadidem Çayı	20	23	18	24
Çaylık Çayı	10	0	0	(20.120)
Artı Siyah Çay	10	7	5	21
Tandem Çay	100	57	32	44
Çaykur Boldem Çayı		0		100
Çaykur Elekaltı Çayı	10	7	3	63
Mezopotamya Çayı	10	202		100
Tarım Kredi-Tiryaki Karadeniz Çayı	10	41		100
<b>PAK.SİYAH ÇAY TOPLAMI</b>	<b>103.449</b>	<b>119.388</b>	<b>110.181</b>	<b>8</b>
Catering Tiryaki Çay	1.500	1.569	1.597	(2)
Catering Kamelya Çay	1.000	823	704	14
Catering Rize Turist Çay	1.500	910	1.339	(47)
Catering Çay Çiçeği Çayı	200	6	54	(744)
Catering Filiz Çayı	610	512	566	(11)
Catering Altınbaş	500	454	448	1
Catering Tomurcuk Kokulu	100	9	13	(41)
Catering Süzen Poşet	100	69	38	45
Catering Demlik Poşet	100	33	32	3
Catering Çaykur Karadeniz Çayı	250	90	140	(55)
Catering Boldem Çayı	100	12	29	(145)
Catering Çaycı Çayı	200	59	184	(213)
<b>CATERİNG PAK.SİYAH ÇAY TOPLAMI</b>	<b>6.160</b>	<b>4.545</b>	<b>5.144</b>	
Organik Rize Çayı	50	327	150	54
Organik Hemşin Çayı	100	252	108	57
Organik Siyah Süzen	50	6	3	47
Organik Demlik Süzen Çay	50	0	0	(571)
<b>ORGANİK PAK.ÇAY TOPLAMI</b>	<b>250</b>	<b>584</b>	<b>261</b>	<b>55</b>
Organik Zümrüt Yeşil Çayı	20	23	15	34
<b>ORGANİK PAK. YEŞİL ÇAY TOPLAMI</b>	<b>20</b>	<b>23</b>	<b>15</b>	<b>34</b>
Burcum Yeşil	50	33	22	34
Yaprak Yeşil	20	22	27	(22)
Yeşil Süzen	50	31	19	39
<b>PAK. YEŞİL ÇAY TOPLAMI</b>	<b>120</b>	<b>86</b>	<b>68</b>	<b>21</b>
Siyah Çay Pudrası		0	0	(377)
Yeşil Çay Pudrası		7	5	25
<b>ÇAY PUDRASI TOPLAMI</b>		<b>7</b>	<b>5</b>	<b>22</b>
<b>BEYAZ ÇAY</b>	<b>1</b>	<b>0</b>	<b>0</b>	<b>23</b>
<b>PAKETLİ ÇAY TOPLAMI</b>	<b>110.000</b>	<b>124.633</b>	<b>115.673</b>	<b>7</b>
Tasnifli Siyah Çay		13.048	5.709	56
Tasnifli Organik Siyah Çay		0	3	
Tasnifli Organik Yeşil Çay		2	0	79
Tasnifli Yeşil Çay		1	1	
Tasnifli Beyaz Çay		0	0	
Tasnifli Çay Pudrası			0	
<b>TASNİFLİ ÇAY TOPLAMI</b>		<b>13.051</b>	<b>5.714</b>	<b>56</b>
<b>ÇAY SATIŞ TOPLAMI</b>	<b>110.000</b>	<b>137.684</b>	<b>121.387</b>	<b>12</b>

2020 YILINDA BAYİLERE PEŞİN FİYATI İLE YAPILAN ÇAY SATIŞ HAREKET TABLOSU İLE GEÇEN YILA GÖRE FİYAT ARTIŞ YÜZDESİ

Çayın Cinsi	2019 Yılı Fiyat		2020	
	Gramajı	Kg/TL	Kg/TL	%
TIRYAKI ÇAYI	500	25,03	24,71	-1,28
TIRYAKI ÇAYI	1.000	25,03	24,71	-1,28
TIRYAKI ÇAYI	2.000	24,52	24,21	-1,26
TIRYAKI ÇAYI	5.000	24,31	24,00	-1,26
KAMELYA ÇAYI	100	26,10	25,78	-1,23
KAMELYA ÇAYI	500	24,58	24,27	-1,26
KAMELYA ÇAYI	1.000	24,43	24,12	-1,27
RİZE TURİST ÇAYI	100	27,91	27,56	-1,27
RİZE TURİST ÇAYI	200	25,63	25,32	-1,23
RİZE TURİST ÇAYI	500	25,69	25,36	-1,27
RİZE TURİST ÇAYI	1.000	25,49	25,17	-1,27
RİZE TURİST ÇAYI	2.000	25,01	24,69	-1,27
ÇAY ÇİÇEĞİ	200	27,39	27,04	-1,27
ÇAY ÇİÇEĞİ	500	26,12	25,80	-1,24
FİLİZ ÇAYI	200	28,64	28,28	-1,26
ANADOLU FİLİZ ÇAYI	400	26,13	25,80	-1,28
FİLİZ ÇAYI	500	28,61	28,24	-1,28
FİLİZ ÇAYI	1.000	28,53	28,18	-1,23
ALTINBAŞ ÇAYI SÜZEN POŞET ÇAY (SADE)	40	100,46	99,19	-1,26
ALTINBAŞ SÜZEN POŞET ÇAYI (BERGAMOTLU)	40	100,68	99,41	-1,26
ALTINBAŞ ÇAYI TENEKE KUTU (SADE)	100	39,87	49,21	23,43
ALTINBAŞ ÇAYI TENEKE KUTU (BERGAMOTLU)	100	39,87	49,21	23,43
ALTINBAŞ ÇAYI TENEKE KUTU (KARANFILLI)	100	39,87	49,21	23,43
ALTINBAŞ DEMLİK POŞET ÇAYI (SADE)	200	43,74	43,19	-1,25
ALTINBAŞ DEMLİK POŞET ÇAYI (BERGAMOTLU)	200	43,74	43,19	-1,25
ALTINBAŞ DEMLİK SÜZEN POŞET ÇAYI	400		28,61	
ALTINBAŞ DEMLİK SÜZEN POŞET ÇAYI	1.000		28,61	
ALTINBAŞ ÇAYI	200	29,93	29,55	-1,28
ALTINBAŞ SÜZEN POŞET ÇAYI (SADE)	200	97,54	96,31	-1,26
ALTINBAŞ SÜZEN POŞET ÇAYI (BERGAMOTLU)	200	99,19	97,95	-1,25
ALTINBAŞ ÇAYI TENEKE KUTU	400	36,31	44,82	23,44
ALTINBAŞ ÇAY TENEKE KUTU (BERGAMOTLU)	400	38,27	47,24	23,45
ALTINBAŞ ÇAYI	500	29,65	29,27	-1,27
NADİDEM ÇAYI	100	40,62	42,99	5,84
NADİDEM ÇAYI	200	40,62	42,99	5,84
ÇAYKUR ELEKALTI ÇAYI	40	46,65	46,07	-1,25
ÇAYKUR ELEKALTI ÇAYI	80	46,65	46,07	-1,25
GAP ÇAY	400	24,48	24,18	-1,23
TOMURCUK KOKULU ÇAY	125	35,01	40,01	14,29
TOMURCUK KOKULU ÇAY ( E. GREY )	200	35,01	41,25	17,83
TOMURCUK KOKULU POŞET ÇAY	125	30,44	39,96	31,29
TOMURCUK KOKULU POŞET ÇAY	200	30,44	40,01	31,43
ÇAYKUR SÜZEN POŞET	50	99,77	98,52	-1,25
ALTIN SÜZEN POŞET	63	80,78	79,76	-1,26
ÇAYKUR SÜZEN POŞET	200	95,29	94,10	-1,25
DEMLİK SÜZEN POŞET	200	41,28	40,76	-1,26
DEMLİK SÜZEN POŞET ÇAYI	400		28,61	
DEMLİK SÜZEN POŞET ÇAYI	1.000		28,61	
RİZE ÇAYI HEDİYELİK TENEKE KUTU	200	37,11	45,80	23,42
RİZE ÇAYI HEDİYELİK	500	31,10	30,71	-1,25
ÇAYKUR HEDİYELİK	400	40,86	40,35	-1,26
KARADENİZ ÇAYI (BERGAMOT AROMALI)	1.000	21,53	21,26	-1,27
ARTVİN KAFKASÖR ÇAYI	80		46,07	
KEMALPAŞA ELEKALTI ÇAYI	80		46,07	
OVİT ÇAYI	80		46,07	
TRABZON UZUNGÖL ÇAYI	80		46,07	
ELEKALTI İSTANBUL AYASOFYA ÇAYI	80		46,07	
ELEKALTI ERZURUM PALANDÖKEN ÇAYI	80		46,07	
42 NOLU TİREBOLU ELEKALTI ÇAYI	80		46,07	
42 NOLU TİREBOLU ÇAYI	200	26,31	46,07	75,09
42 NOLU TİREBOLU ÇAYI	500	29,06	28,69	-1,26
AYDER ÇAYI	100	33,50	41,36	23,46
DIYARBAKIR	400	25,55	25,23	-1,24
MEZOPOTAMYA ÇAYI	400		29,00	
MECLİS ÇAYI	500	29,61	29,24	-1,25
ÇAYKUR RAMAZAN ÇAYI	500	19,83	24,00	21,05
ÇAYKUR RAMAZAN ÇAYI	1.000	19,83	24,00	21,05
TAMDEM ÇAYI BERGAMOTLU	1.000	21,53	21,26	-1,27
ZÜMRÜT YEŞİL ÇAY PUDRASI	150		181,41	
SIYAH ÇAY PUDRASI	150		93,03	
ZÜMRÜT YEŞİL ÇAY PUDRASI	1.000		181,41	
SIYAH ÇAY PUDRASI	1.000		93,03	
BURCUM YEŞİL ÇAY	100	45,14	50,00	10,76
YAPRAK YEŞİL ÇAY (NANELİ)	200	42,44	55,00	29,58
YAPRAK YEŞİL ÇAY (SADE)	150	40,65	54,00	32,84
YEŞİL ÇAY SÜZ. POŞ.	40	81,71	80,68	-1,26
YEŞİL ÇAY SÜZ. POŞ. (SADE)	40	81,71	80,68	-1,26
YEŞİL ÇAY SÜZ. POŞ. (LİMONLU)	40	81,71	80,68	-1,26
YEŞİL ÇAY SÜZ. POŞ. (NANELİ)	40	81,71	80,68	-1,26
YEŞİL ÇAY SÜZ. POŞ. (ELMALI)	40	81,71	80,68	-1,26
YEŞİL ÇAY SÜZ. POŞ. (MELİSALI)	40	81,71	80,68	-1,26
ORGANİK HEMŞİN ÇAYI	200	44,01	43,46	-1,25
ORGANİK HEMŞİN HEDİYELİK (TENEKE KUTU)	200	63,42	74,53	17,51
ORGANİK HEMŞİN ÇAYI (TENEKE KUTU)	400	60,46	63,89	5,67
ORGANİK HEMŞİN ÇAYI (KARTON KUTU)	400	44,98	44,41	-1,26
ORGANİK RİZE ÇAYI	200	31,78	31,38	-1,25
ORGANİK RİZE ÇAYI	400	45,33	44,76	-1,25
ORGANİK RİZE ÇAYI	500	31,78	31,38	-1,25
ORGANİK ZÜMRÜT YEŞİL ÇAY	125	52,97	52,30	-1,27
ORGANİK HEMŞİN SIYAH SÜZ. POŞ.	50	93,90	92,72	-1,26
ORGANİK HEMŞİN DEMLİK POŞET ÇAYI	154	55,13	54,43	-1,27
BEYAZ ÇAY	20	3.000,00	2.962,25	-1,26
YEŞİL ÇAY SADE TEN.KUTU	100		66,48	
YEŞİL ÇAY NANELİ TEN.KUTU	100		66,48	
YEŞİL ÇAY MELİSALI TEN.KUTU	100		66,48	
YEŞİL ÇAY ELMALI TEN.KUTU	100		66,48	
YEŞİL ÇAY LİMONLU TEN.KUTU	100		66,48	
HEDİYELİK ÇAY KARTON KUTU	150		35,46	
HEDİYELİK ÇAY SADE TEN.KUTU	100		44,32	
HEDİYELİK ÇAY NANELİ TEN.KUTU	100		55,42	
HEDİYELİK ÇAY MELİSALI TEN.KUTU	100		55,42	
HEDİYELİK ÇAY ELMALI TEN.KUTU	100		55,42	
HEDİYELİK ÇAY LİMONLU TEN.KUTU	100		55,42	
HEDİYELİK ÇAY ORGANİK TEN.KUTU	100		74,48	

## PAZARLAMA BÖLGE MÜDÜRLÜKLERİ'NİN SATIŞ YAPTIĞI İLLER

(TON)

Bölge Müdürlükleri	İi Adedi	PAKETLİ –DÖKME Çay Satışları	Bayi Sayısı	Satış Yapılan İller
<b>A-Yurt İçi Ticaret</b>				
Mersin	6	7.274	12	KAHRAMANMARAŞ, HATAY, OSMANİYE, GAZİANTEP, ADANA, MERSİN
Diyarbakır	12	5.872	14	ADİYAMAN, MALATYA, BİNGÖL, BATMAN, DİYARBAKIR, ELAZIĞ, ŞIRNAK, ŞANLIURFA, TUNCELİ, MARDİN, BİTLİS, SİİRT
Erzurum	10	5.055	24	ARDAHAN, ERZİNCAN, BAYBURT, VAN, HAKKARİ, AĞRI, MUŞ, İĞDIR, KARS, ERZURUM
İzmir	8	16.999	12	AYDIN, DENİZLİ, İZMİR, BALIKESİR, ÇANAKKALE, MANİSA, MUĞLA, UŞAK
Kayseri	5	7.829	6	SİVAS, NİĞDE, KAYSERİ, NEVŞEHİR, YOZGAT
Samsun	6	7.521	17	ORDU, TOKAT, SAMSUN, ÇORUM, AMASYA, SİNOP
İstanbul	10	41.061	28	İSTANBUL, BİLEÇİK, DÜZCE, BURSA, EDİRNE, TEKİRDAĞ, KIRKLARELİ, SAKARYA, YALOVA, KOCAELİ
Rize	5	12.879	12	ARTVİN, GÜMÜŞHANE, TRABZON, GİRESUN, RİZE
Ankara	14	25.693	15	KÜTAHYA, ÇANKIRI, KONYA, İSPARTA, AFYON, ANTALYA, ZONGULDAK, KASTAMONU, KARABÜK, BARTIN, ESKİŞEHİR, KIRIKKALE, ANKARA, KARAMAN
<b>Toplam (A)</b>	<b>76</b>	<b>130.184</b>	<b>140</b>	
<b>B-Yurt Dışı Ticaret</b>				
Rize Bölge		1.490		Başta AB ülkeleri (Almanya, Avusturya, Belçika, Çek Cumhuriyeti, Danimarka, Estonya, Finlandiya, Fransa, GKRY, Hırvatistan, Hollanda, İngiltere, İrlanda, İspanya, İsveç, İtalya, Letonya, Litvanya, Lüksemburg, Macaristan, Malta, Polonya, Portekiz, Slovakya, Slovenya, Yunanistan, Bulgaristan, Romanya) olmak üzere Amerika, Afganistan, Arnavutluk, Avustralya, Birleşik Arap Emirlikleri, Bosna – Hersek, Çin, Fas, Gürcistan, Irak, İsviçre, Japonya, Kanada, Katar, Kazakistan, Kırgızistan, KKTC, Kosova, Kuveyt, Mali, Moğolistan, Rusya, Singapur, Suudi Arabistan, Tayvan, Türkmenistan ve 3 tane Serbest Bölge dahil 54 ülkeye ihracat yapılmaktadır
Ankara Bölge		12		
İzmir Bölge		14		
Mersin		102		
İstanbul Bölge		488		
<b>Toplam (B)</b>		<b>2.106</b>		
<b>Genel Toplam (A+B)</b>		<b>132.290</b>		

Türkiye genelinde satışların %31,54'ü İstanbul, %19,74'ü Ankara, %13,06'sı İzmir, %9,90'ı Rize, %6,01'i Kayseri, %5,78'i Samsun, %5,59'u Mersin %4,51'i Diyarbakır %3,88'i Erzurum satış ünitelerinde gerçekleşmiştir.

Toplam yurt içi ve yurt dışında 132.290 Ton paketli ve dökme çay satışları aşağıda belirtildiği şekilde gerçekleşmiştir.

**Yurt İçi Satışları**

Paketli Siyah Çay	121.836
Paketli Yeşil Çay	84
Paketli Organik Siyah Çay	571
Paketli Organik Yeşil Çay	22
Paketli Beyaz Çay	0,28
Paketli Çay Pudrası	6,45
Tasnifli Siyah Çay	7.661
Tasnifli Organik Siyah Çay	0,216
Tasnifli Yeşil Çay	0,871
Tasnifli Beyaz Çay	0,010
Tasnifli Organik Yeşil Çay	1,880
Tasnifli Aromalı Yeşil ve Siyah Çay	

TOPLAM **130.184**

**TOPLAM****Yurt Dışı Satışlar**

Paketli Siyah Çay	2.092
Paketli Yeşil Çay	1,36
Paketli Organik Siyah Çay	12,20
Paketli Organik Yeşil Çay	0,53
Tasnifli Siyah Çay	
Tasnifli Yeşil Çay	

TOPLAM **2.106**

**GENEL TOPLAM 132.290**

## 2020 YILI ÇAY SATIŞLARI

## 01.01.2020 - 31.12.2020 TARİHLERİ ARASINDAKİ NET ÇAY SATIŞLARI

Aylar	Yurt içi		İhracat		Toplam	
	Miktar	Bedel	Miktar	Bedel	Miktar	Bedel
Ocak	6.557	153.469	30	780	6.588	154.249
Şubat	7.318	190.884	88	2.514	7.405	193.397
Mart	13.110	337.027	58	1.698	13.168	338.725
Nisan	9.525	212.799	521	12.739	10.045	225.538
Mayıs	10.518	270.672	46	1.410	10.565	272.082
Haziran	11.309	295.200	117	3.509	11.426	298.709
Temmuz	18.182	215.402	138	3.990	18.320	219.392
Ağustos	12.614	327.329	100	3.306	12.714	330.635
Eylül	14.011	362.481	19	656	14.030	363.137
Ekim	10.630	275.782	127	4.144	10.757	279.926
Kasım	9.522	254.041	183	5.624	9.705	259.665
Aralık	6.889	201.329	679	22.379	7.567	223.708
<b>Toplam</b>	<b>130.184</b>	<b>3.096.415</b>	<b>2.106</b>	<b>62.748</b>	<b>132.290</b>	<b>3.159.163</b>

## YILLAR İTİBARIYLA NET ÇAY SATIŞLARI ( Paketli +Tasnifli )

Aylar	Yurt içi		İhracat		Toplam	
	Miktar	Bedel	Miktar	Bedel	Miktar	Bedel
2000	94.384	203.937	1.166	1.307	95.550	205.244
2001	109.455	268.154	1.351	1.517	110.806	269.671
2002	89.110	293.864	1.630	2.052	90.740	295.916
2003	103.331	437.842	1.892	2.404	105.223	440.246
2004	110.011	585.864	1.770	2.611	111.781	588.475
2005	110.391	660.562	1.789	3.387	112.180	663.949
2006	114.195	741.398	2.159	4.432	116.354	745.830
2007	113.693	808.919	2.627	5.524	116.320	814.443
2008	104.440	849.011	3.090	9.656	107.530	858.667
2009	107.649	937.646	2.159	8.356	109.808	946.002
2010	123.293	1.162.947	1.729	7.119	125.022	1.170.066
2011	101.124	1.010.492	2.131	8.665	103.255	1.019.157
2012	112.090	1.243.150	2.162	8.783	114.252	1.251.933
2013	129.390	1.481.325	3.514	14.627	132.904	1.495.952
2014	146.805	1.864.670	4.219	16.980	151.024	1.881.650
2015	115.609	1.876.716	5.003	77.561	120.612	1.954.277
2016	117.343	2.168.439	5.325	102.157	122.669	2.270.597
2017	105.766	1.964.401	870	18.439	106.636	1.982.840
2018	103.958	2.028.540	1.512	38.966	105.470	2.067.506
2019	118.725	2.673.774	2.662	58.197	121.387	2.732.071
2020	130.184	3.096.415	2.106	62.748	132.290	3.159.163

NOT: Çay satış hasılatları KDV hariç olarak düzenlenmiştir.

**TASNİFLİ VE PAKETLİ ÇAY NET SATIŞLAR**

TASNİFLİ SİYAH ÇAY SATIŞI					PAKETLİ SİYAH ÇAY SATIŞI			
YILLAR	İç Satış (TON)		Dış Satış (TON)		İç Satış (TON)		Dış Satış (TON)	
	Siyah Çay	Artış %	Siyah Çay	Artış %	Siyah Çay	Artış %	Siyah Çay	Artış %
2010					123.151	14,50	1.723	-20,00
2011					101.014	17,98	2.129	23,56
2012			1.019	100,00	111.864	10,74	2.159	1,41
2013	4	100	619	-39,24	129.304	15,59	3.510	62,58
2014	73	1.825		-99,97	146.604	13,38	4.214	20,06
2015	21	-71,47			115.320	-21,34	4.994	18,52
2016	143	585,60			117.175	1,61	5.325	6,62
2017	630	340			105.087	-10,32	858	-83,88
2018	585	-7,27			103.281	-1,72	1.511	76,03
2019	5.712	877			112.924	9,34	2.662	76,13
2020	7.661	34			122.414	8,40	2.104	-20,94
TASNİFLİ YEŞİL ÇAY SATIŞI					PAKETLİ YEŞİL ÇAY SATIŞI			
YILLAR	İç Satış(TON)		Dış Satış(TON)		İç Satış(TON)		Dış Satış (TON)	
	Yeşil Çay	Artış %	Yeşil Çay	Artış %	Yeşil Çay	Artış %	Yeşil Çay	Artış %
2010					137	38,38	5	
2011					103	-24,82	3	-40,00
2012					95	-7,77	3	
2013					104	9,47	4	33,33
2014	0,46	100	4,27	100	128	22,86	5	25,00
2015	13	2.770,15			255	99,58	9	74,94
2016	25	86,64			103	-59,66	1	-87,52
2017	0,66	-97,34			47,79	-53,55	12	963,23
2018	0,33	-49,16			91,83	92,17	1,15	-90,40
2019	1,03	210			81,95	-10,76	0,78	-31,89
2020	2,75	166			106,64	30,13	1,89	141,80

## SATIŞ SONUÇLARI TABLOSU

Hesap Adı	Satış Miktarı	Mal ve Hizmet Satış Fiyatları (099-031) TL	Satışın İade	Satış İktisatı (011)		Diğer İhtisatlar (012)		Net Satış Haddi		Sabitler Maliyeti (029)	GAYRISAFİ SATIŞ KARZARAR (10-12) Kar / Zarar TL	DÖNEM GİDERİ (031)	İŞLETME KAR ZARARI TL	
				TL	TL	TL	TL	(3-5)						(4-7-8)
								KG	TL					
				1	2	3	4	5	6					7
<b>I-Yurt İçi Satışlar</b>														
<b>A-Paketli Çaylar</b>														
Tiryaki	51.628.258,9550	1.289.421.399,48	8.044,85	99.832.223,89	60.939,26	51.627.943,9550	1.189.520.191,48	1.228.371.534,45	-38.851.342,97		35.471.845,75	-74.323.188,72		
Kamelya	10.049.081,5502	245.628.498,28	3.001,83	18.956.215,47		10.048.964,5502	226.669.280,98	240.164.912,36	-13.495.631,38		6.904.348,08	-20.399.979,46		
Rize Turist	32.337.316,8282	824.907.051,60	10.360,76	65.050.011,43	233.584,09	32.336.927,2282	759.613.095,32	777.966.636,26	-18.353.540,94		22.217.760,92	-40.571.301,86		
Çay Çiçeği	2.165.130,5300	56.999.522,10	3.904,79	5.841.000,09		2.164.989,7300	51.154.617,22	52.640.083,69	-1.485.466,47		1.487.580,21	-2.973.046,68		
Filiz Çay	10.081.877,5754	286.980.108,15	6.274,43	25.206.992,69		10.081.655,9754	261.766.841,03	246.044.122,89	15.722.718,14		6.926.881,00	8.795.837,14		
Altınbaş	4.610.621,7770	143.141.195,92	39.345,31	13.611.367,69		4.609.631,3370	129.490.482,92	114.257.823,53	15.232.659,39		3.167.785,78	12.064.873,61		
Gap Çay	360.784,4000	8.827.084,12		391.421,17		360.784,4000	8.435.662,95	8.894.297,37	-458.634,42		247.881,47	-706.515,89		
Tomurcuk Kokulu	1.012.064,1380	36.425.289,74	8.282,04	2.241.429,69		1.011.822,7880	34.175.578,01	40.507.151,27	-6.331.573,26		695.351,42	-7.026.924,68		
Çaykur Süzme Poşet Çay	201.030,3700	18.775.479,81	2.733,98	1.046.771,89	518,14	201.002,8700	17.725.455,80	7.555.247,05	10.170.208,75		138.120,45	10.032.088,30		
Demlik Poşet	357.588,1760	14.658.249,30	1.962,05	1.243.431,58		357.542,7760	13.412.855,67	12.589.839,30	823.016,37		245.685,46	577.301,91		
Rize Çayı (Hediyelik)	172.241,7000	5.674.476,72	20.151,99	67.090,95		171.634,9000	5.587.233,78	4.321.519,14	1.265.714,64		118.340,83	1.147.373,81		
Çaykur Hediyelik	11.336,8000	500.430,98	958,20	8.859,35		11.314,4000	490.613,43	306.229,49	184.383,94		7.789,09	176.594,85		
Özel Çaylar	1.226,4000	43.118,40				1.226,4000	43.118,40	53.452,88	-10.334,48		842,61	-11.177,09		
Çaykur Karadeniz Çayı	3.355,0000	78.458,93	4.484,82	394,05		3.156,0000	73.580,06	68.471,79	5.108,27		2.305,10	2.803,17		
42 Nolu Tirebolu Çayı	1.675.597,5950	49.175.235,53	5.257,91	2.039.630,30		1.675.415,7950	47.130.347,32	41.074.712,65	6.055.634,67		1.151.240,44	4.904.394,23		
Ayder Çayı	1.537,9000	58.787,51	1.669,65	795,26		1.490,3000	56.322,60	36.755,40	19.567,20		1.056,63	18.510,57		
Diyarbakır Çayı	162,8000	5.067,95				162,8000	5.067,95	3.812,35	1.255,60		111,85	1.143,75		
Artvin Kafkasör Çayı	186,5600	10.796,21				186,5600	10.796,21	6.068,41	4.727,80		128,18	4.599,62		
Trabzon Uzungöl Çayı	190,7200	11.036,96				190,7200	11.036,96	5.833,75	5.203,21		131,04	5.072,17		
Ramazan Çayı	2.288.702,0000	55.433.547,85		5.349.452,50		2.288.702,0000	50.084.095,35	54.132.250,04	-4.048.154,69		1.572.481,54	-5.620.636,23		
Çaykur Nadidem Çayı	23.144,4000	1.064.198,80	7.436,92	14.735,56		22.970,2000	1.042.026,32	773.878,55	268.147,77		15.901,65	252.246,12		
Çaykur Çaylık Çayı	0,0500	32,87				0,0500	32,87	12,90	19,97		0,03	19,94		
Çaykur Artı Çay	6.937,1076	217.420,59		6.693,59		6.937,1076	210.727,00	227.216,13	-16.489,13		4.766,23	-21.255,36		
Çaykur Tamdem Çayı	56.953,0000	1.236.360,27	3.943,94	137.092,97		56.778,0000	1.095.323,36	1.318.272,45	-222.949,09		39.130,28	-262.079,37		
Çaykur Elekalıtı Çayı	7.143,6000	398.656,08	1.351,89	1.610,81		7.115,9200	395.693,38	192.085,68	203.607,70		4.908,10	198.699,60		
Mezopotamya Çayı	201.974,0000	5.960.189,94	3.898,75	365.221,70		201.847,2000	5.591.069,49	5.152.394,10	438.675,39		138.768,78	299.906,61		
Tarım Kredi- Tiryaki Karadeniz	40.740,0000	920.724,00				40.740,0000	920.724,00	1.007.436,51	-86.712,51		27.990,93	-114.703,44		
<b>PAKETLİ SİYAH ÇAY SATIŞ TOPLAMI</b>	<b>117.296.183,93</b>	<b>3.046.552.418,09</b>	<b>133.064,11</b>	<b>241.412.442,63</b>	<b>295.041,49</b>	<b>117.291.133,96</b>	<b>2.804.711.869,86</b>	<b>2.837.672.050,39</b>	<b>-32.960.180,53</b>		<b>80.589.133,85</b>	<b>-113.549.314,38</b>		
Catering Tiryaki	1.568.724,8000	36.618.081,85		3.656.177,76		1.568.724,8000	32.961.904,09	35.872.274,52	-2.910.370,43		1.077.812,14	-3.988.182,57		
Catering Kamelya	822.603,0000	19.204.958,94		1.866.447,53		822.603,0000	17.338.511,41	18.776.294,67	-1.437.783,26		565.179,75	-2.002.963,01		
Catering Rize Turist	909.992,4000	22.097.250,11		1.999.231,87		909.992,4000	20.098.018,24	21.241.480,30	-1.143.462,06		625.221,74	-1.768.683,80		
Catering Çay Çiçeği	6.400,0000	160.643,20		3.267,41		6.400,0000	157.375,79	92.397,35	64.978,44		4.397,20	60.581,24		
Catering Filiz Çay	511.644,0000	13.971.914,47		2.199.772,68		511.644,0000	11.772.141,79	11.603.198,19	168.943,60		351.531,46	-182.587,86		
Catering Altınbaş	453.549,6200	12.861.975,38		1.771.934,38		453.549,6200	11.090.041,00	10.549.712,43	540.328,57		311.616,98	228.711,59		
Catering Tomurcuk Kokulu	9.273,6000	307.712,98		27.254,97		9.273,6000	280.458,01	378.880,24	-98.422,23		6.371,54	-104.793,77		
Catering Çaykur Süzme Poşet Çay	69.052,0000	2.944.928,90		339.124,15	899,30	69.052,0000	2.604.905,45	2.475.677,87	129.227,58		47.443,05	81.784,53		
Catering Demlik Poşet	33.181,6900	977.074,03		153.078,93		33.181,6900	823.995,10	938.757,16	-114.762,06		22.797,90	-137.559,96		
Catring Çaykur Karadeniz Çayı	89.944,5000	2.271.578,74		84.802,46		89.944,5000	2.186.776,28	1.368.886,94	817.889,34		61.797,50	756.091,84		
Catring Çaykur Boldem Çayı	11.741,9900	415.464,53		31.407,98		11.741,9900	384.056,55	269.508,45	114.548,10		8.067,48	106.480,62		
Catering Çaycı Çayı	58.781,0000	1.362.431,76		158.276,17		58.781,0000	1.204.155,59	1.293.780,26	-89.624,67		40.386,23	-130.010,90		
<b>PAKETLİ CATERING SİYAH ÇAY SATIŞ TOPLAMI</b>	<b>4.544.888,60</b>	<b>113.194.814,80</b>		<b>12.296.776,29</b>	<b>899,30</b>	<b>4.544.888,60</b>	<b>108.902.339,30</b>	<b>104.860.348,38</b>	<b>-3.958.509,08</b>		<b>3.122.622,97</b>	<b>-7.881.132,05</b>		

## SATIŞ SONUÇLARI TABLOSU

Hesap Adı	Satış Miktarı	Mal ve Hizmet Satış Haslatı (600-601) TL	Satıştan İade TL	Satış İskontosu (611) TL	Diğer İndirimler (612) TL	Safı Satış Haslatı		Satışların Maliyeti (620) TL	GAYRİSAFİ SATIŞ KAR/ZARAR (10-12) KAR/ZARAR TL	DÖNEM GİDERİ (631)	İŞLETME KAR ZARARI TL
						(3-5)	(4-6-7-8)				
						KG	TL				
1	2	3	4	5	6	7	8	9	10	11	
Organik Rıza Çayı	322.306,49	11.942.486,78	27.755,13	988.084,06		321.595,79	10.926.647,59	10.114.305,66	812.341,93	221.444,73	590.897,20
Organik Hemşin Çayı	244.269,20	11.531.996,07	12.970,50	793.323,33		244.018,90	10.725.702,24	7.694.150,12	3.031.552,12	167.828,23	2.863.723,89
Organik Süzen Poşet Çay	5.673,05	539.351,05		25.686,98		5.673,05	513.664,07	291.131,99	222.532,08	3.897,74	218.634,34
Organik Demlik Poşet Çay	1,04	57,07		1,40		1,04	55,67	31,29	24,38	0,71	23,67
<b>PAKETLİ ORGANİK SIYAH ÇAY TOPLAMI</b>	<b>572.249,77</b>	<b>24.013.890,97</b>	<b>40.725,63</b>	<b>1.807.095,77</b>		<b>571.288,77</b>	<b>22.166.069,57</b>	<b>18.099.619,06</b>	<b>4.066.450,51</b>	<b>393.171,41</b>	<b>3.673.279,10</b>
Organik Zümrüt Yeşil Çay	22.341,28	1.215.873,95	2.314,99	44.033,06		22.299,53	1.169.525,90	1.241.833,59	-72.307,69	15.349,85	-87.657,54
<b>PAKETLİ ORGANİK YEŞİL ÇAY TOPLAMI</b>	<b>22.341,28</b>	<b>1.215.873,95</b>	<b>2.314,99</b>	<b>44.033,06</b>		<b>22.299,53</b>	<b>1.169.525,90</b>	<b>1.241.833,59</b>	<b>-72.307,69</b>	<b>15.349,85</b>	<b>-87.657,54</b>
Burcum Yeşil Çay	32.962,51	1.585.123,79	10.741,29	51.056,80		32.735,21	1.523.325,70	1.524.269,81	-944,11	22.647,31	-23.591,42
Yaprak Yeşil Çay	21.852,30	1.004.575,34	6.536,72	53.989,19		21.698,70	944.049,43	1.119.162,16	-175.112,73	15.013,90	-190.126,63
Yeşil Süzme Çay	29.946,23	2.355.612,15	3.617,85	99.960,01		29.903,67	2.252.034,29	1.658.288,83	593.745,46	20.574,93	573.170,53
<b>PAKETLİ YEŞİL ÇAY TOPLAMI</b>	<b>84.761,04</b>	<b>4.945.311,28</b>	<b>20.895,86</b>	<b>205.006,00</b>		<b>84.337,58</b>	<b>4.719.409,42</b>	<b>4.301.720,80</b>	<b>417.688,62</b>	<b>58.236,14</b>	<b>359.452,48</b>
Beyaz Çay	280,90	891.010,44	3.077,88	13.551,96		279,92	874.380,60	703.539,95	170.840,65	193,00	170.647,65
<b>PAKETLİ BEYAZ ÇAY TOPLAMI</b>	<b>280,90</b>	<b>891.010,44</b>	<b>3.077,88</b>	<b>13.551,96</b>		<b>279,92</b>	<b>874.380,60</b>	<b>703.539,95</b>	<b>170.840,65</b>	<b>193,00</b>	<b>170.647,65</b>
Çaykur Siyah Çay Pudrası	51,15	5.819,34				51,15	5.819,34	3.102,21	2.717,13	35,14	2.681,99
Çaykur Yeşil Çay Pudrası	6.420,60	1.218.005,20	3.211,48	39.241,48		6.398,50	1.175.552,24	291.823,50	883.728,74	4.411,35	879.317,39
<b>ÇAY PUTRASI TOPLAMI</b>	<b>6.471,75</b>	<b>1.223.824,54</b>	<b>3.211,48</b>	<b>39.241,48</b>		<b>6.449,65</b>	<b>1.181.371,58</b>	<b>294.925,71</b>	<b>886.445,87</b>	<b>4.446,49</b>	<b>881.999,38</b>
<b>PAKETLİ ÇAY TOPLAMI</b>	<b>122.526.177,27</b>	<b>3.192.036.344,16</b>	<b>203.289,95</b>	<b>255.812.147,19</b>	<b>295.940,79</b>	<b>122.520.678,01</b>	<b>2.935.724.966,23</b>	<b>2.967.174.537,88</b>	<b>-31.449.571,65</b>	<b>84.183.153,71</b>	<b>-115.632.725,36</b>
<b>B-Tasnifli Çaylar</b>											
1 BOP	1.116.355,00	24.748.223,50				1.116.355,00	24.748.223,50	23.976.149,62	772.073,88	767.005,77	5.068,11
2 BOP	4.193.598,79	88.063.240,30	43.633.096,85	357,36		2.095.909,29	44.429.786,09	33.925.923,82	10.503.862,27	2.881.264,88	7.622.597,39
3 BOP	6.971.350,00	142.588.756,19	56.877.194,68			4.169.517,75	85.711.561,51	69.151.046,41	16.560.515,10	4.789.753,84	11.770.761,26
4 F	767.000,00	15.490.000,00	9.910.084,45			278.818,50	5.579.915,55	4.562.270,66	1.017.644,89	526.977,01	490.667,88
<b>TASNIFLI SIYAH ÇAY TOPLAMI</b>	<b>13.048.303,79</b>	<b>270.890.219,99</b>	<b>110.420.375,98</b>	<b>357,36</b>		<b>7.660.600,54</b>	<b>160.469.486,65</b>	<b>131.615.390,51</b>	<b>28.854.096,14</b>	<b>8.965.001,50</b>	<b>19.889.094,64</b>
Tasnifli Organik 2 BOP	216,0000	11.334,07				216,0000	11.334,07	6.430,12	4.903,95	148,41	4.755,54
<b>TASNIFLI ORGANİK SIYAH ÇAY TOPLAMI</b>	<b>216,00</b>	<b>11.334,07</b>				<b>216,00</b>	<b>11.334,07</b>	<b>6.430,12</b>	<b>4.903,95</b>	<b>148,41</b>	<b>4.755,54</b>
Tasnifli Organik Zümrüt Yeşil	1.880,3219	131.552,22				1.880,3219	131.552,22	107.226,55	24.325,67	1.291,90	23.033,77
<b>TASNIFLI ORGANİK YEŞİL ÇAY TOPLAMI</b>	<b>1.880,32</b>	<b>131.552,22</b>				<b>1.880,32</b>	<b>131.552,22</b>	<b>107.226,55</b>	<b>24.325,67</b>	<b>1.291,90</b>	<b>23.033,77</b>
Tasnifli Yeşil Çay Antik Yeşil 1	445,6000	25.084,72				445,6000	25.084,72	19.461,19	5.623,53	306,16	5.317,37
Tasnifli Yeşil Çay Antik Yeşil 2	46,9000	3.086,40				46,9000	3.086,40	1.485,26	1.601,14	32,22	1.568,92
Tasnifli Yeşil Çay Kardelen 1	10,0000	592,02				10,0000	592,02	300,00	292,02	6,87	285,15
Tasnifli Yeşil Çay Zümrüt Yeşil 1	368,0000	22.609,33				368,0000	22.609,33		22.609,33	252,84	22.356,49
<b>TASNIFLI YEŞİL ÇAY TOPLAMI</b>	<b>870,50</b>	<b>51.372,47</b>				<b>870,50</b>	<b>51.372,47</b>	<b>21.246,45</b>	<b>30.126,02</b>	<b>598,09</b>	<b>29.527,93</b>
Tasnifli Beyaz Çay	10,0600	26.010,85				10,0600	26.010,85	29.371,47	-3.360,62	6,91	-3.367,53
<b>TASNIFLI BEYAZ ÇAY TOPLAMI</b>	<b>10,06</b>	<b>26.010,85</b>				<b>10,06</b>	<b>26.010,85</b>	<b>29.371,47</b>	<b>-3.360,62</b>	<b>6,91</b>	<b>-3.367,53</b>
<b>TASNIFLI ÇAY TOPLAMI</b>	<b>13.051.280,67</b>	<b>271.110.489,60</b>	<b>110.420.375,98</b>	<b>357,36</b>		<b>7.663.577,42</b>	<b>160.689.756,26</b>	<b>131.779.665,10</b>	<b>28.910.091,16</b>	<b>8.967.046,81</b>	<b>19.943.044,35</b>
<b>ÇAY SATIŞ TOPLAMI</b>	<b>135.577.457,94</b>	<b>3.463.146.833,76</b>	<b>110.623.665,93</b>	<b>255.812.504,55</b>	<b>295.940,79</b>	<b>130.184.255,43</b>	<b>3.096.414.722,49</b>	<b>3.098.954.202,98</b>	<b>-2.539.480,49</b>	<b>93.150.200,52</b>	<b>-95.689.681,02</b>
<b>C-Ticari Mallar</b>											
Bergamut	14.234.509,37	37.270.509,14		4.126.247,15	2.069,76	14.234.509,37	33.142.192,23	26.601.418,48	6.540.773,75	977.999,94	5.562.773,81
Limon	12.506.224,41	35.985.586,74		4.487.115,08	1,00	12.506.224,41	31.498.470,66	25.606.073,85	5.892.396,81	859.255,60	5.033.141,21
Şeftali	56.214.381,08	126.039.852,66		11.072.660,05	1,00	56.214.381,08	114.967.191,61	93.512.207,91	21.454.983,70	3.862.279,80	17.592.703,90
Çilekli	829.774,80	4.557.497,98		245.060,40		829.774,80	4.312.437,58	3.085.869,65	1.226.567,93	57.010,39	1.169.557,54
Mango				1.344,60			-1.344,60		-1.344,60		-1.344,60
Karpuz	59.784,00	246.915,93		7.205,93		59.784,00	239.710,00	181.976,51	57.733,49	4.107,26	53.626,23
<b>SOĞUK ÇAY TOPLAMI</b>	<b>83.844.673,66</b>	<b>204.100.362,45</b>		<b>19.939.633,21</b>	<b>2.071,76</b>	<b>83.844.673,66</b>	<b>184.158.657,48</b>	<b>148.987.546,40</b>	<b>35.171.111,08</b>	<b>5.760.652,99</b>	<b>29.410.457,40</b>
Hediye Çay Kutusu	49.674,3000	822.002,75				49.674,3000	822.002,75		822.002,75	3.412,64	818.590,11
<b>HEDİYELİ ÇAY KUTUSU</b>		<b>822.002,75</b>				<b>49.674,30</b>	<b>822.002,75</b>		<b>822.002,75</b>	<b>3.412,64</b>	<b>818.590,11</b>
<b>TİCARİ MAL TOPLAMI</b>		<b>204.922.365,20</b>		<b>19.939.633,21</b>	<b>2.071,76</b>		<b>184.980.660,23</b>	<b>148.987.546,40</b>	<b>35.993.113,83</b>	<b>5.764.065,63</b>	<b>30.229.047,51</b>
<b>GENEL TOPLAM</b>		<b>3.668.069.198,96</b>	<b>110.623.665,93</b>	<b>275.752.137,76</b>	<b>298.012,55</b>		<b>3.281.395.382,72</b>	<b>3.247.941.749,38</b>	<b>33.453.633,34</b>	<b>98.914.266,15</b>	<b>-65.460.633,51</b>



## SATIŞ SONUÇLARI TABLOSU

Hesap Adı	Satış Miktarı	Mal ve Hizmet Satış Hasılatı (600-601) TL	Satıştan İfade	Satış İskontası	Diğer İndirimler	Safı Satış Hasılatı		Satışların Maliyeti (620)	GAYRİSAFİ SATIŞ KAR/ZARAR	DÖNEM GİDERİ (631)	İŞLETME KAR ZARARI TL
						(3-5)	(4-6-7-8)				
			TL	(611) TL	(612) TL	KG	TL	TL	(10-12) Kar / Zarar TL		
3	4	6	7	8	9	10	12	13	14	15	
<b>II-Yurt Dışı Satışlar</b>											
<b>A-Paketli Çaylar</b>											
Tiryaki	92.980,000	2.477.662,76			2.937,19	92.980,000	2.474.725,57	2.213.844,48	260.881,09	63.883,08	196.998,01
Kamelya	10.725,000	277.658,24			761,88	10.725,000	276.896,36	257.905,40	18.990,96	7.368,75	11.622,21
Rize Turist	1.081.134,500	29.978.920,17			36.344,94	1.081.134,500	29.942.575,23	25.991.488,62	3.951.086,61	742.807,08	3.208.279,53
Çay Çiçeği	116.311,200	3.348.657,58			807,34	116.311,200	3.347.850,24	2.824.907,17	522.943,07	79.913,08	443.029,99
Filiz Çay	516.781,100	14.011.647,96			8.661,38	516.781,100	14.002.986,58	12.642.070,27	1.360.916,31	355.060,97	1.005.855,34
Altınbaş	81.088,280	3.026.549,88			18.267,21	81.088,280	3.008.282,67	2.019.734,97	988.547,70	55.712,72	932.834,98
Tomurcuk Kokulu	67.389,000	2.481.917,91			3.654,30	67.389,000	2.478.263,61	2.703.470,58	-225.206,97	46.300,46	-271.507,43
Çaykur Süzme Poşet Çay	56.657,600	4.001.738,19			10.998,27	56.657,600	3.990.739,92	2.049.061,93	1.941.677,99	38.927,32	1.902.750,67
Demlik Poşet	16.195,200	738.253,11			2.040,35	16.195,200	736.212,76	590.766,89	145.445,87	11.127,12	134.318,75
Rize Çayı (Hediyelik)	4.875,000	177.031,44			956,42	4.875,000	176.075,02	115.945,06	60.129,96	3.349,43	56.780,53
Çaykur Hediyelik								4.691,03	-4.691,03		-4.691,03
Çaykur Karadeniz Çayı	2.640,000	63.007,26			716,04	2.640,000	62.291,22	59.634,77	2.656,45	1.813,85	842,60
42 Nolu Tirebolu Çayı	42.516,300	1.305.921,76			1.730,55	42.516,300	1.304.191,21	1.042.500,20	261.691,01	29.211,36	232.479,65
Ramazan Çayı	2.805,000	67.778,47			2.213,64	2.805,000	65.564,83	66.478,00	-913,17	1.927,21	-2.840,38
Çaykur Boldem Çayı	4,500	215,46				4,500	215,46	90,00	125,46	3,09	122,37
<b>PAKETLİ SİYAH ÇAY SATIŞ TOPLAMI</b>	<b>2.092.102,68</b>	<b>61.956.960,19</b>			<b>90.089,51</b>	<b>2.092.102,68</b>	<b>61.866.870,68</b>	<b>52.582.589,37</b>	<b>9.284.281,31</b>	<b>1.437.405,52</b>	<b>7.846.875,81</b>
Organik Rize Çayı	4.380,000	222.279,78			1.106,09	4.380,000	221.173,69	141.320,55	79.853,14	3.009,33	76.843,81
Organik Hemşin Çayı	7.560,000	471.610,80			1.098,59	7.560,000	470.512,21	253.079,74	217.432,47	5.194,19	212.238,28
Organik Süzen Poşet Çay	264,000	26.876,83				264,000	26.876,83	11.377,06	15.499,77	181,38	15.318,39
<b>PAKETLİ ORGANİK SİYAH ÇAY TOPLAMI</b>	<b>12.204,000</b>	<b>720.767,4100</b>			<b>2.204,6800</b>	<b>12.204,0000</b>	<b>718.562,7300</b>	<b>405.777,3500</b>	<b>312.785,3800</b>	<b>8.384,9000</b>	<b>304.400,4800</b>
Organik Zümrüt Yeşil Çay	528,000	32.013,83				528,000	32.013,83	29.997,63	2.016,20	362,77	1.653,43
<b>PAKETLİ ORGANİK YEŞİL ÇAY TOPLAMI</b>	<b>528,000</b>	<b>32.013,8300</b>				<b>528,000</b>	<b>32.013,8300</b>	<b>29.997,6300</b>	<b>2.016,2000</b>	<b>362,7700</b>	<b>1.653,4300</b>
Burcum Yeşil Çay	280,800	11.440,63				280,800	11.440,63	13.662,20	-2.221,57	192,93	-2.414,50
Yaprak Yeşil Çay	18,000	778,73				18,000	778,73	940,00	-161,27	12,37	-173,64
Yeşil Süzme Çay	1.062,720	102.988,10			718,62	1.062,720	102.269,48	74.561,35	27.708,13	730,16	26.977,97
<b>PAKETLİ YEŞİL ÇAY TOPLAMI</b>	<b>1.361,5200</b>	<b>115.207,4600</b>			<b>718,6200</b>	<b>1.361,5200</b>	<b>114.488,8400</b>	<b>89.163,5500</b>	<b>25.325,2900</b>	<b>935,4600</b>	<b>24.389,8300</b>
Çaykur Yeşil Çay Pudrası	90,000	16.523,89				90,000	16.523,89	2.700,00	13.823,89	61,84	13.762,05
<b>Çay Pudrası Satışı</b>	<b>90,000</b>	<b>16.523,8900</b>				<b>90,000</b>	<b>16.523,8900</b>	<b>2.700,0000</b>	<b>13.823,8900</b>	<b>61,8400</b>	<b>13.762,0500</b>
<b>PAKETLİ ÇAY TOPLAMI</b>	<b>2.106.286,2000</b>	<b>62.841.472,7800</b>			<b>93.012,8100</b>	<b>2.106.286,2000</b>	<b>62.748.459,9700</b>	<b>53.110.227,9000</b>	<b>9.638.232,0700</b>	<b>1.447.150,4900</b>	<b>8.191.081,6000</b>
<b>ÇAY SATIŞ TOPLAMI</b>	<b>2.106.286,2000</b>	<b>62.841.472,7800</b>			<b>93.012,8100</b>	<b>2.106.286,2000</b>	<b>62.748.459,9700</b>	<b>53.110.227,9000</b>	<b>9.638.232,0700</b>	<b>1.447.150,4900</b>	<b>8.191.081,6000</b>
<b>B-Ticari Mallar</b>											
Bergamut	922.058,400	1.874.702,36			36,84	922.058,400	1.874.665,52	1.640.172,74	234.492,78	63.351,29	171.141,49
Limon	816.529,080	1.824.439,87			1.033,83	816.529,080	1.823.406,04	1.581.837,87	241.568,17	56.100,72	185.467,45
Şeftali	1.680.611,400	3.145.998,98			1.672,04	1.680.611,400	3.144.326,94	3.125.925,53	18.401,41	115.468,43	-97.067,02
Çilekli	75.354,000	208.815,28				75.354,000	208.815,28	220.102,97	-11.287,69	5.177,02	-16.464,71
Karpuz	17.370,000	55.382,78				17.370,000	55.382,78	41.896,47	13.486,31	1.193,43	12.292,88
<b>TİCARİ MALLAR TOPLAMI</b>	<b>3.511.922,8800</b>	<b>7.109.339,2700</b>			<b>2.742,7100</b>	<b>3.511.922,8800</b>	<b>7.106.596,5600</b>	<b>6.609.935,5800</b>	<b>496.660,9800</b>	<b>241.290,8900</b>	<b>255.370,0900</b>
<b>ÇAY SATIŞ TOPLAMI YURT İÇİ+ YURT DIŞI</b>	<b>137.683.744,1359</b>	<b>3.525.988.306,5400</b>	<b>110.623.665,9300</b>	<b>255.812.504,5500</b>	<b>388.953,6000</b>	<b>132.290.541,6259</b>	<b>3.159.163.182,4600</b>	<b>3.152.064.430,8800</b>	<b>7.098.751,5800</b>	<b>94.597.351,0100</b>	<b>-87.498.599,4700</b>
<b>TİCARİ MALLAR TOPLAMI YURT İÇİ+ YURT DIŞI</b>	<b>87.356.596,5400</b>	<b>212.031.704,47</b>		<b>19.939.633,21</b>	<b>4.814,47</b>	<b>87.356.596,5400</b>	<b>192.087.256,79</b>	<b>155.597.481,98</b>	<b>36.489.774,81</b>	<b>6.005.356,52</b>	<b>30.484.416,89</b>
<b>GENEL TOPLAM</b>		<b>3.738.020.011,01</b>	<b>110.623.665,93</b>	<b>275.752.137,76</b>	<b>393.768,07</b>		<b>3.351.250.439,25</b>	<b>3.307.661.912,86</b>	<b>43.588.526,39</b>	<b>100.602.707,53</b>	<b>-57.014.182,56</b>
<b>YURT İÇİ TURT DIŞI SATIŞ PROGRAMI (Revize Bütçe)</b>		<b>3.559.890,00</b>	<b>50.750.000,00</b>	<b>225.000.000,00</b>	<b>100.000,00</b>		<b>3.284.040.000,00</b>	<b>3.185.714.000,00</b>	<b>98.326.000,00</b>	<b>118.500.000,00</b>	<b>-20.174.000,00</b>

**GEÇEN YILLA KARŞILAŞTIRMALI MALZEME STOKLARI**

(BİN TL)

Stoklar	Geçen Yıldan Devir Stoku		2020 Sonu Stokları				Revize'ye göre sapma %
	Miktar	Tutar	1. Revize		Gerçekleşen		
			Miktar	Tutar	Miktar	Tutar	
A-İlk Madde ve Malzeme Stoku							
a)MALZEME AMBARI							
-İlk Maddeler				478			
-İşletme Malzemesi		6.443		5.015		5.169	3,06
-Yedekler		10.259		9.259		8.612	(6,98)
-Muhtelif Malzeme		35.138		64.238		38.712	(39,74)
<b>Toplam(a)</b>		<b>51.840</b>		<b>78.990</b>		<b>52.493</b>	<b>(33,54)</b>
<b>Toplam (A)</b>		<b>51.840</b>		<b>78.990</b>		<b>52.493</b>	
B-Diğer Stoklar							
-Yarı Mamül Malzeme Stoku		38		28			
-Tasnifli Mamül Stoku	118.396	2.610.623	124.480	3.174.456	125.819	3.169.604	(0,15)
-Paketli Mamül Stoku	4.114	92.668	12.912	130.311	5.934	145.206	11,43
-Ticari Mamül Stoku	1.673	5.542	4.152	8.842	2.047	5.138	(42)
-Diğer Stoklar		0,3		5		377	7.443
<b>Toplam (B)</b>		<b>2.708.871</b>		<b>3.313.643</b>		<b>3.320.325</b>	<b>0,20</b>
C-Sipariş Avansları							
<b>Genel Toplam</b>		<b>2.760.711</b>		<b>3.392.633</b>		<b>3.372.818</b>	<b>(0,58)</b>

**SİYAH, TASNİFLİ ve PAKETLİ ÇAY ÜRETİMİ, ÜRETİM BİRİM MALİYETİ, STOKLARI VE ARTIŞ YÜZDELERİ**

YILLAR	TASNİFLİ SİYAH ÇAY						PAKETLİ SİYAH ÇAY					
	Üretilen TON	Artış %	Birim Mal. TL/KG	Artış %	Stok TON	Artış %	Üretilen TON	Artış %	Birim Mal. TL/KG	Artış %	Stok TON	Artış %
2010	106.355	-4,7	8,08	12,4	66.411	-20,6	122.930	15,1	8,12	9,9	1.357	-53,2
2011	116.357	9,4	8,67	7,3	77.831	17,2	106.027	-13,8	8,96	10,3	4.330	219,1
2012	123.940	6,5	8,94	3,3	79.960	2,7	120.192	13,4	9,45	5,5	10.526	143,1
2013	130.310	5,1	9,63	11,1	79.487	-0,6	129.579	7,8	9,86	10,0	7.332	-30,3
2014	117.729	-9,7	11,03	14,5	50.479	-36,5	148.149	14,3	11	11,6	4.813	-34,4
2015	128.800	9,4	12,19	26,6	58.475	15,8	119.438	-19,4	12,77	16,1	12.439	158,4
2016	129.369	0,4	12,94	17,4	62.997	7,7	124.120	3,9	13,79	8,0	9.652	-22,4
2017	95.514	-26,2	15,46	19,5	47.448	-24,7	109.829	-11,5	15,43	11,9	17.776	84,2
2018	130.679	36,8	17,38	12,4	80.504	69,7	100.530	-8,5	18,72	21,3	10.595	-40,4
2019	134.986	3,3	21,40	23,1	106.051	31,7	108.642	8,1	21,39	14,3	3.651	-65,5
2020	135.251	0,2	23,78	11,1	109.206	3,0	126.132	16,1	24,25	13,4	5.763	57,8

YILLAR	TASNİFLİ ORGANİK SİYAH ÇAY						PAKETLİ ORGANİK SİYAH ÇAY					
	Üretilen TON	Artış %	Birim Mal. TL/KG	Artış %	Stok TON	Artış %	Üretilen TON	Artış %	Birim Mal. TL/KG	Artış %	Stok TON	Artış %
2009	58	100,0	11,45	100,0	58	100,0						
2010	152	162,0	16,25	42,0	105	81,0	102	100,0	17,76	100,0	8	100,0
2011	313	105,9	19,20	18,2	298	183,8	132	29,4	20,57	15,8	30	275,0
2012	339	8,3	16,08	-16,3	432	45,0	164	24,2	23,21	12,8	20	-33,3
2013	353	4,1	20,75	29,0	617	42,8	163	-0,6	20,12	-13,3	65	225,0
2014	341	-3,4	23,38	12,7	577	-6,5	192	17,8	24,45	21,5	25	-61,5
2015	1.328	289,4	25,79	-9,1	1.314	125,8	588	198,5	26,63	-9,6	16	-46,7
2016	4.449	235,0	22,57	-12,5	4.501	242,5	1.210	105,8	26,56	-0,3	220	1.280
2017	4.987	12,09	26,4	16,97	8.796	95,42	688	-43,14	27,85	4,86	252	14,31
2017	4.987		27,4	3,79	8.796		682	-0,87	28,85	3,59	253	0,40
2018	5.777	15,84	30,72	12,12	11.953	35,89	245	-64,10	31,16	8,01	339	33,97
2019	6.057	4,84	37,42	21,81	12.237	2,38	346	41,29	30,36	-2,57	424	25,13
2020	6.670	10,12	41,9	11,97	16.559	35,31	297	-14,17	36,04	18,71	137	-67,58

**YEŞİL,TASNİFLİ ve PAKETLİ ÇAY ÜRETİMİ, ÜRETİM BİRİM MALİYETİ, STOKLARI VE ARTIŞ YÜZDELERİ**

YILLAR	TASNİFLİ YEŞİL ÇAY						PAKETLİ YEŞİL ÇAY					
	Üretilen TON	Artış %	Birim Mal. TL/KG	Artış %	Stok TON	Artış %	Üretilen TON	Artış %	Birim Mal. TL/KG	Artış %	Stok TON	Artış %
2011	131	-6	16,91	3	109	-29	115	31	21,89	65	30	-6
2012	106	-19	18,95	12	118	8	96	-17	24,43	12	27	-10
2013	48	-55	10,56	-38	44	-63	119	3	24,80	13	32	7
2014	150	213	15,00	42	81	84	133	12	19,80	-20	36	13
2015	129	-14	18,00	20	3	-96	213	79	28,60	44	24	-34
2016	206	60	21,19	18	86	2.766	107	-50	36,79	29		-100
2017	125	-39	23,30	10	183	113	28	-74	38,63	5	77	100
2018	37	-71	32,51	40	171	-7	48	71	42,45	10	44	-43
2019	16	-57	41,36	27	87	-49	59	24	54,09	27	36	-17
2020	58	260	44,75	8	32	-64	82	38	49,61	-8	31	-14

YILLAR	TASNİFLİ ORGANİK YEŞİL ÇAY						PAKETLİ ORGANİK YEŞİL ÇAY					
	Üretilen TON	Artış %	Birim Mal. TL/KG	Artış %	Stok TON	Artış %	Üretilen TON	Artış %	Birim Mal. TL/KG	Artış %	Stok TON	Artış %
2011	13	160	18,41	10	8	300	6		21,08	13	2	
2012	10	-23	20,87	13	9	13	9	50	24,83	18	1	-50
2013	9	-10	10,56	-49	4	-56	13	-85	22,17	-11	1	
2014	26	189	23,00	118	17	325	13		26,17	18	1	
2015	21	-19	25,00	9	1	-94	27	108	31,94	22	1	-36
2016	39	86	23,00	-8	24	2.339	24	-13	31,82	0	7	917
2017	9	-77	29,49	28	26	7	6	-75	31,46	-1	4	-39
2018	1	-84	35,26	20	19	-27	8	35	36,00	14	1	-81
2019	10	604	43,00	22	12	-39	16	92	34,83	-3	1	60
2020	36	255	44,75	4	19	62	22	43	56,81	63	0,5	-58

**DİĞER,TASNİFLİ ve PAKETLİ ÇAY ÜRETİMİ, ÜRETİM BİRİM MALİYETİ, STOKLARI VE ARTIŞ YÜZDELERİ**

YILLAR	T A S N İ F L İ BEYAZ (TOMURCUK) Ç A Y						P A K E T L İ BEYAZ (TOMURCUK) Ç A Y					
	Üretilen TON	Artış %	Birim Mal. TL/KG	Artış %	Stok TON	Artış %	Üretilen TON	Artış %	Birim Mal. TL/KG	Artış %	Stok TON	Artış %
2014	0,37		1.251,61		0,37							
2015	0,206	-44	1.490,21	19	0,126	-66	0		2.259,22		0,214	
2016	0,130	-37	1.791,38	20	0,123	-3	0,117	-74	2.318,21	3	0,187	-13
2017	0,209	61	2.433,37	36	0,330	168		-100		-100	0,112	-40
2018	0,225	7	2.847,58	17	0,313	-5	0,231	100	2.522,69	100	0,249	122
2019	0,068	-70	3.042,48	7	0,128	-59	0,239	4	2.369,68	-6	0,272	9
2020	0,046	-33	3.132,38	3		-100	0,164	-32	4.173,91	76	0,156	-43

YILLAR	T A S N İ F L İ EKSTRATLI Ç A Y						P A K E T L İ EKSTRATLI Ç A Y					
	Üretilen TON	Artış %	Birim Mal. TL/KG	Artış %	Stok TON	Artış %	Üretilen TON	Artış %	Birim Mal. TL/KG	Artış %	Stok TON	Artış %
2016	32		19,44									
2017	73	128	21,19	9								
2018	15	-80	28,19	33								
2019	13	-13	28,68	2								
2020		-100		-100								

YILLAR	T A S N İ F L İ GRANÜLLÜ Ç A Y						P A K E T L İ GRANÜLLÜ Ç A Y					
	Üretilen TON	Artış %	Birim Mal. TL/KG	Artış %	Stok TON	Artış %	Üretilen TON	Artış %	Birim Mal. TL/KG	Artış %	Stok TON	Artış %
2014	5		22,67		5							
2017	43	750	21,42	-6	15	208						
2018	42	-0,7	24,78	16	15							
2019	21	-49,6	32,35	31	9	-43						
2020	27	25,6	31,73	-2	3	-71						

YILLAR	T A S N İ F L İ ÇAY PUDRASI						P A K E T L İ ÇAY PUDRASI					
	Üretilen TON	Artış %	Birim Mal. TL/KG	Artış %	Stok TON	Artış %	Üretilen TON	Artış %	Birim Mal. TL/KG	Artış %	Stok TON	Artış %
2019	7		60,61		0,5		6		83,49		1,2	
2020	8		32,50		1,8		7		38,16		1,3	

## İŞLETME SONUÇLARI

2019 Yılı satışlarından elde edilen hasılat satışların üretim maliyeti ve işletme faaliyeti sonucuna ait bilgiler, program ve geçen yıl ile karşılaştırmalı olarak aşağıdaki tabloda gösterilmiştir.

TL

GELİR ve GİDERLER	2019 YILI	2020 YILI	
	GERÇEKLEŞEN	REVİZE BÜTÇE	GERÇEKLEŞEN
Brüt Satışlar	2.883.997.915,32	3.559.890.000,00	3.738.020.011,01
Satış İndirimleri	244.097.779,45	275.850.000,00	386.769.571,76
Net Satışlar	2.639.900.135,87	3.284.040.000,00	3.351.250.439,25
Satışların Maliyeti	2.673.199.702,43	3.185.714.000,00	3.307.661.912,86
Araştırma Geliştirme Gideri	6.197.052,43	6.800.000,00	6.314.281,81
Pazarlama Satış ve Dağıtım Gideri	93.747.681,68	118.500.000,00	100.602.708,95
Genel Yönetim Giderleri	52.056.609,32	59.000.000,00	55.385.458,23
<b>Satış Maliyet Tutarı</b>	<b>2.825.201.045,86</b>	<b>3.370.014.000,00</b>	<b>3.469.964.361,85</b>
<b>Faaliyet Karı veya Zararı</b>	<b>-185.300.909,99</b>	<b>-85.974.000,00</b>	<b>-118.713.922,60</b>
Faiz ve Menkul Kıymet Karı	1.316.992,99	1.500.000,00	675.058,07
Olağandışı Gelir ve Kar	51.203.460,87	5.000.000,00	26.034.363,82
Diğer Gelir ve Karlar	9.190.623,32	10.025.000,00	5.786.195,45
<b>TOPLAM</b>	<b>-123.589.832,81</b>	<b>-69.449.000,00</b>	<b>-86.218.305,26</b>
Kısa Vadeli Borç. Gideri	395.498.291,56	370.000.000,00	322.609.391,33
Olağan Gider ve Zarar	21.009.804,02	21.200.000,00	23.743.150,71
Olağandışı Gider ve Zarar	94.994.592,94	85.500.000,00	114.676.442,64
<b>TOPLAM</b>	<b>511.502.688,52</b>	<b>476.700.000,00</b>	<b>461.028.984,68</b>
<b>Dönem Karı veya Zararı</b>	<b>-635.092.521,33</b>	<b>-546.149.000,00</b>	<b>-547.247.289,94</b>

2020 yılı Revize Bütçede 546.149.000,00 TL zarar öngörülmüş ve 2020 yılı faaliyet dönemi 547.247.289,94 TL zarar ile kapatılmıştır.

## İmalat-Gıda Sektörü

Projeler	Projenin		Başlangıçtan 2020 Yılı Sonuna Kadar		2020 Yılı Ödeneginin		2020 Yılında		Gerçekleşme ( % )				
	Yıllar İtibariyle Süresi	Son Tutarı (1)	Nakdi Ödeme (2)	Fiziki Yatırım (3)*	İlk Tutarı (4)	Son Tutarı (5)	Nakdi Ödeme (6)	Fiziki Yatırım (7)*	Nakdi		Fiziki*		
									Tümünde (2/1)	2020 Yılında (6/5)	Tümünde (3/1)	2020 Yılında (7/1)	
A- Devam eden projeler :													
a) 2020 Yılında bitenler:													
Toplam (a)		0	0	0	0	0	0	0	0				
b) 2020 yılından sonraya kalanlar :													
Toplam (b)		0	0	0	0	0	0	0	0				
Toplam (A)		0	0	0	0	0	0	0	0				
B- Yeni projeler :													
a) 2020 yılında bitenler :													
- Muhtelif İşler (2020C0-140923)	2020-2020	7.350.000	4.439.750	2.834.500	7.350.000	7.350.000	4.439.750	2.834.500	60	60	39	39	
Toplam (a)		7.350.000	4.439.750	2.834.500	7.350.000	7.350.000	4.439.750	2.834.500	60	60	39	39	
b) 2020 yılından sonraya kalanlar :													
Toplam (b)		0	0	0	0	0	0	0	0				
Toplam (B)		7.350.000	4.439.750	2.834.500	7.350.000	7.350.000	4.439.750	2.834.500	60	60	39	39	
Genel Toplam (A+B)		7.350.000	4.439.750	2.834.500	7.350.000	7.350.000	4.439.750	2.834.500	60	60	39	39	

NOT: \* Fiziki gerçekleşmeye KDV dahil değildir.

**Aktif (Varlıklar) Tablosu**

Aktif	Önceki Dönem ( 2019 Yılı )		Cari Dönem ( 2020 Yılı )		Fark
	TL	%	TL	%	TL
<b>I- Dönen Varlıklar</b>					
A-Hazır Değerler	6.413.260	0,14	7.614.731	0,15	1.201.471
B-Menkul Kıymetler					
C-Ticari Alacaklar	842.513.358	18,91	913.232.122	17,89	70.718.764
D-Diğer Alacaklar	4.445.194	0,10	16.960.421	0,33	12.515.227
E-Stoklar	2.760.710.825	61,98	3.372.614.502	66,06	611.903.677
F-Gel.Aylara Ait Gid.Gelir Tahakkukları	5.591.409	0,13	6.182.740	0,12	591.331
G-Diğer Dönen Varlıklar	57.120	0,00	2.058.432	0,04	2.001.312
<b>Toplam ( I )</b>	<b>3.619.731.167</b>	<b>81,26</b>	<b>4.318.662.949</b>	<b>84,59</b>	<b>698.931.782</b>
<b>II- Duran Varlıklar</b>					
A-Ticari Alacaklar	550.238	0,01	717.643	0,01	167.405
B-Diğer Alacaklar					
C-Mali Duran Varlıklar	10.665.143	0,24	10.665.143	0,21	
D-Maddi Duran Varlıklar	812.545.174	18,24	760.550.620	14,90	(51.994.554)
E-Maddi Olmayan Duran Varlıklar	10.695.454	0,24	14.690.252	0,29	3.994.798
F-Özel Tüklenmeye Tabi Varlıklar					
G-Gel.Yıl.Ait Gider-Gelir Tahakkukları	135.723	0,00	127.281	0,00	(8.441)
H-Diğer Duran Varlıklar	79.737	0,00	65.343	0,00	(14.394)
<b>Toplam ( II )</b>	<b>834.671.469</b>	<b>18,74</b>	<b>786.816.283</b>	<b>15,41</b>	<b>(47.855.186)</b>
<b>Genel Toplam ( I + II )</b>	<b>4.454.402.636</b>	<b>100,00</b>	<b>5.105.479.232</b>	<b>100,00</b>	<b>651.076.596</b>
Nazım Hesaplar	219.728.136		418.051.013		198.322.878



**AKTİF (VARLIKLAR)**

Kuruluşumuzun aktif varlık toplamı 5.105.479.23 TL'dir. Aktiflerin 4.318.662.949 TL'sini Dönen Varlık hesapları 786.816.283 TL'sini Duran Varlık hesapları oluşturmuştur.

**I – DÖNEN VARLIKLAR**

Aktif varlık toplamının %84,59'u dönen varlık hesaplarında yer almaktadır.

**A - HAZIR DEĞERLER**

Hazır Değerler	2019 TL	2020 TL	Fark TL
Kasalardaki nakit	17.375	7.048	(10.326)
Alınan Çekler			
Bankalardaki mevduat	24.721.332	6.511.224	(18.210.108)
Verilen Çekler	(18.594.717)	(5.983)	18.588.734
Diğer Hazır Değerler	269.271	1.102.442	833.171
<b>Toplam</b>	<b>6.413.260</b>	<b>7.614.731</b>	<b>1.201.471</b>

**a1-Kasa Hesabı**

Kasa hesabı yıl sonu bakiyesi 7.048 TL'dir. Kasa hesabında bulunan nakit paranın 3.436 TL'si Genel Müdürlük merkez kasada, 3.612 TL'si İstanbul Pazarlama Bölge Müdürlüğü Kasa hesabında bulunmaktadır.

**a2-Bankalar Hesabı**

Teşekkülümüzün yıl sonu itibariyle bankalar nezdindeki mevduat tutarı 6.511.224 TL'dir.

**Bankaların Dönem Sonu İcmali**

Bankanın Ünvanı	2019 TL	2020 TL	Fark TL
1- Yurt içi bankalar :			
<b>a) Kamu Bankaları :</b>			
- T.C.Ziraat Bankası A.Ş	1.731.540	2.934.055	1.202.515,61
- T.Vakıflar Bankası T.A.O	5.212.090	1.394.654	(3.817.436)
- T.Halk Bankası	723.570	453.065	(270.505)
- Ziraat Katılım Bankası		318.792	318.792
<b>Toplam ( a )</b>	<b>7.667.200</b>	<b>5.100.566</b>	<b>(2.566.634)</b>
<b>b) Özel Bankalar :</b>			
- Akbank	13.149.404	442.468	(12.706.935)
- T.İş Bankası	62.932		(62.932)
- Garanti Bankası	2.407.826	269.888	(2.137.938)
- Yapı Kredi Bankası	90	275.987	275.897,40
- QNB Bank		410.715	410.715
- Deniz Bank		11.600	11.600
- Türkiye Ekonomi Bankası	1.291.569		(1.291.569)
- Deniz Bank			
- Finansbank	142.311		(142.311)
<b>Toplam ( b )</b>	<b>17.054.132</b>	<b>1.410.658</b>	<b>(15.643.474)</b>
<b>Toplam ( 1 )</b>	<b>24.721.332</b>	<b>6.511.224</b>	<b>(18.210.108)</b>
2- Yurt Dışı Bankalar :			
<b>Genel Toplam (1+2)</b>	<b>24.721.332</b>	<b>6.511.224</b>	<b>(18.210.108)</b>

**Dönem sonu döviz mevduatı hesabı bulunan bankalar**

Banka Adı	Dolar	Euro
T.C.Ziraat Bankası	2.500,00	1.000,00
T.Vakıflar Bankası T.A.O	107.818,35	
<b>Toplam</b>	<b>110.318,35</b>	<b>1.000,00</b>

Teşekkülümüzün 2020 yıl sonunda bankalarda Türk Lirası cinsinden 5.692.425 TL yabancı ülke paraları cinsinden de 110.318,35 \$ ( 809.792 TL) ve 1.000 € (9.007 TL) olmak üzere 6.511.224 para mevcudu bulunmaktadır.

**a3-Verilen Çekler ve Ödeme Emirleri Hesabı (-)**

Verilen çekler ve ödeme emirleri hesabı yıl sonunda 5.983 TL bakiye vermiştir. Hesabın niteliği bankaya verilen ödeme talimatınının 31.12.2020 tarihi itibariyle hesaplardan çıkmamasıdır.

**a4-Diğer Hazır Değerler Hesabı**

Diğer Hazır Değerler hesabı yıl sonunda 1.102.442 TL bakiye vermiştir. Hesap bakiyesi işletmelerimizde bulunan Reyon Pos hesap bakiyesidir.

Diğer Hazır Değerler	Açıklama	Tutar
Ziraat Bankası Pos Hesabı	Ziraat Bankası Reyon Pos Hesabı	347.768,00
Vakıflar Bankası Pos Hesabı	Vakıflar Bankası Reyon Pos Hesabı	34.611,00
Akbank Pos Hesabı	Akbank Reyon Pos Hesabı	10.550,00
Garanti Bankası Pos Hesabı	Garanti Bankası İnternet Satış Pos	564.437,00
Yoldaki Paralar Reyon	Reyondan Alacaklar	145.076,00
	<b>Toplam</b>	<b>1.102.442,00</b>

**B- MENKUL KIYMETLER**

Menkul Kıymetler	2019 TL	2020 TL	Fark TL
Hisse Senetleri			
Özel Kesim Tahvil, Senet			
Kamu Kesimi Tahvil, Senet			
Diğer Menkul Kıymetler			
Menkul Kıymetler Değer Düşüş			
<b>Toplam</b>			

Not: 2020 yılında Menkul Kıymetler hesabında herhangi bir hareket olmamıştır.

**C - TİCARİ ALACAKLAR**

<b>Ticari Alacaklar</b>	<b>2019 TL</b>	<b>2020 TL</b>	<b>Fark TL</b>
Ca) Alıcılar	842.513.358	911.011.872	68.498.514
Cb) Verilen Depozito ve Teminatlar			
Cc) Diğer Ticari Alacaklar		2.220.250	2.220.250
Cd) Şüpheli Ticari Alacaklar	1.108.636	1.108.636	
<b>Toplam</b>	<b>843.621.994</b>	<b>914.340.758</b>	<b>70.718.764</b>
Ce) Şüpheli Ticari Alacaklar Karşılığı (-)	<b>1.108.636</b>	<b>1.108.636</b>	
<b>Alacaklar Net Toplamı</b>	<b>842.513.358</b>	<b>913.232.122</b>	<b>70.718.764</b>

Teşekkürümüzün Ticari Alacaklar hesabında, 2020 yılına göre 70.718.764 TL'lik artış olmuştur. Alıcılar hesabındaki artış 68.498.514 TL olup Alıcılar hesabının yıl sonu bakiyesi 911.011.872 TL'dir. Diğer Ticari Alacaklar hesabı ise 2.220.250 TL bakiye vermemiştir. Bu alacakların 1.108.636 TL'si Şüpheli Ticari Alacaklar tutarına ait olup bu tutar için ayrılan karşılıkların düşülmesinden sonra kalan dönem sonu net Ticari Alacağımız 913.232.122 TL dir.

**Ticari Alacaklar grubunun detay açıklaması aşağıda yapılmıştır.**

**Ca)-Alıcılar**

<b>Alıcılar</b>	<b>2019 TL</b>	<b>2020 TL</b>	<b>Fark TL</b>
Resmi Dairelerden Alacaklar	496.854	3.309.382	2.812.528
Yurtiçi Özel ve Tüzel Kişilerden Alacaklar	821.456.196	904.425.833	82.969.637
Yurtdışı Özel ve Tüzel Kişilerden Alacaklar	20.560.308	3.276.657	(17.283.651)
Personel ve Müstahsile Satışlardan Alacak			
<b>Toplam</b>	<b>842.513.358</b>	<b>911.011.872</b>	<b>68.498.514</b>

**Cc)-Diğer Ticari Alacaklar**

**Diğer Ticari Alacaklar grubunun detay açıklaması aşağıda yapılmıştır.**

<b>Diğer Ticari Alacaklar</b>	<b>2019 TL</b>	<b>2020 TL</b>	<b>Fark TL</b>
Bankomatık Hesabı			
Bayilere Ticari Kredi Kartıyla Yapılan Satışlar		2.220.250	2.220.250
Doğrudan Borçlandırma Sistemi Bankaları			
<b>Toplam</b>	<b>-</b>	<b>2.220.250</b>	<b>2.220.250</b>

Diğer Ticari Alacakların Hesabında bayilerimize ticari kredi kartıyla yapılan satışların Ticari Alacaklarımızın izlendiği hesaptır.

**Cd)- Şüpheli Ticari Alacaklar**

Teşekkülümüzün ticari alacaklar içerisinde tahsili şüpheli alacak haline gelen ve Hukuk Müşavirliğine intikal etmiş alacakları 1.108.635,78 TL'dir Bu hesapta görülen tutarın 2.397,96'sı İzmir Pazarlama Bölge Müdürlüğüne geri kalan 1.106.237,82 TL Kayseri Pazarlama Bölge Müdürlüğü'nün çay satışından olan alacağımıza aittir.

**Ce)- Şüpheli Ticari Alacaklar Karşılığı (-)**

Teşekkülümüzün Şüpheli Ticari Alacaklar Hesabında izlenen ticari alacakları için ayrılan karşılığın izlendiği hesaptır. Yıl sonu bakiyesi 1.108.635,78 TL'dir.

**D- DİĞER ALACAKLAR**

<b>Diğer Alacaklar</b>	<b>2019 TL</b>	<b>2020 TL</b>	<b>Fark TL</b>
Da) Personelden Alacaklar	216.652	4.174.160	3.957.508
Db) Diğer Çeşitli Alacaklar	4.228.542	12.786.261	8.557.719
Dc) Şüpheli Diğer Alacaklar	490.036	454.790	(35.246)
<b>Toplam</b>	<b>4.935.230</b>	<b>17.415.211</b>	<b>12.479.981</b>
Dd) Şüpheli Alacaklar Karşılığı (-)	490.036	454.790	(35.246)
<b>Diğer Alacaklar Net Toplamı</b>	<b>4.445.194</b>	<b>16.960.421</b>	<b>12.515.227</b>

Diğer alacakların brüt tutarı 17.415.211 TL'dir. Şüpheli Alacaklar karşılığı 454.790 TL olup Diğer Alacakların bilançoaya yansıyan net tutarı 16.960.421 TL'dir.

**Da)- Personelden Alacaklar**

<b>Personelden Alacaklar</b>	<b>2019 TL</b>	<b>2020 TL</b>	<b>Fark TL</b>
Memur Yemek, Telefon, Lojman Kira v.s	216.652	244.687	28.035
Memur Kuru Çay Zimmet		3.929.473	3.929.473
<b>Toplam</b>	<b>216.652</b>	<b>4.174.160</b>	<b>3.957.508</b>

Personelden alacaklar hesabında yaşanan artışın nedeni Kurum müfettişleri tarafından yapılan incelemeler sonucunda Ankara ve İstanbul Bölge Müdürlüklerinde bulunun kuru çay noksanlıklarının sorumlu personele zimmet edilmesinden kaynaklanmaktadır.

**Db)- Diğer Çeşitli Alacaklar**

Diğer Çeşitli Alacaklar	Alacak Nedeni	2019 TL	2020 TL	Fark TL
Tarım ve Orman.Bakanlığı	Budama Masrafı	1.728.744	4.585.844	2.857.100
Çalışma ve Sos.G.Bakanlığı	Asgari Ücret D.T	425		(425)
Çevre ve Şehircilik Bak.	TOKİ Kamulaştırma		2.363.925	2.363.925
Gelir İdaresi Başkanlığı	A.G.İ +Tevkifat	689.518	2.425.633	1.736.115
S.G.K	Asgari Ücret D.T	994.259	471.823	(522.437)
Mahalli İdareler	İl Tarım Müd.	21.990		(21.990)
Kamu İşletmeleri	M.K.E+Bankalar	21.293	14.681	(6.611)
Yurtiçi Özel Şahıslar		545.041	1.111.256	566.216
Yurtiçi Tüzel Şahıslar		183.192	1.791.750	1.608.558
Vergi Dairesinden Alacak	Yeşilçay V.D.			
Mahkemelerden Tahsil		44.080	21.349	(22.731)
<b>Toplam</b>		<b>4.228.542</b>	<b>12.786.261</b>	<b>8.557.719</b>

**Dc) Şüpheli Diğer Alacaklar****Dd) Şüpheli Diğer Alacaklar Karşılığı (-)**

Şüpheli Diğer Alacaklar	2019 TL	2020 TL	Fark TL
Şüpheli Diğer Alacaklar	490.036	454.790	(35.246)

2020 Bilanço döneminde Diğer Çeşitli Alacaklar hesabında yer alan 312 TL şüpheli duruma geldiğinden 138 hesaba aktarılmıştır. Karşılığında 312 TL Karşılık gideri ayrılmıştır.

Şüpheli Diğer Alacaklar hesabından, yıl içinde 28.620 TL tahsil edilerek 644 Konusu kalmayan karşılık hesabı kullanılar kapatılmıştır. 6.938 TL alacağın tahsil imkanı kalmadığından tasfiye edilmiştir.

**E- STOKLAR**

Stoklar	Önceki dönem	Cari dönem	Fark	
	2019	2020	TL	%
	TL	TL	TL	
Ea)İlk madde ve malzeme	51.840.157	52.493.476	653.319	1
Eb)Yarı mamül	37.721		(37.721)	(100)
Ec)Mamüller	2.703.291.031	3.314.809.341	611.518.310	23
Ed)Ticari Mallar	5.541.651	5.138.296	(403.355)	(7)
Ef)Diğer stoklar	265	377.147	376.882	100
<b>Eg)Stok Değer Düş.Karş.(-)</b>		<b>(203.757)</b>	<b>(203.757)</b>	<b>100</b>
Eh)Verilen Sipariş Avansları				
<b>Toplam</b>	<b>2.760.710.825</b>	<b>3.372.614.502</b>	<b>611.903.677</b>	<b>22</b>

Teşekkülümüzün 2020 yılı sonu itibariyle aktif varlıklarımızın % 66 stoklardan oluşmaktadır. Stok hesaplarının da %96'sı tasnifli ve paketli çay stoklarıdır.

**Ea) İlk Madde ve Malzeme Stokları**

Dönem sonu itibariyle 52.493.476 TL ilk madde ve malzeme stoğumuz mevcuttur. İlk madde ve malzem stoklarının 28.093.621 TL'sini Ambalaj Malzemesi Stokları oluşturmuştur.

**Eb) Yarı Mamül Stokları**

Dönem sonu itibariyle yarı mamül stoğumuz bulunmamaktadır.

**Ec) Mamül Stokları**

Mamüller	2019		2020	
	KG	TL	KG	TL
Tasnifli Kuru Çay	118.395.990	2.610.622.654	125.819.480	3.169.603.825
Paketli Kuru Çay	4.114.095	92.668.377	5.933.817	145.205.516
<b>Dönem Sonu</b>	<b>122.510.085</b>	<b>2.703.291.031</b>	<b>131.753.297</b>	<b>3.314.809.341</b>

**Ed) Ticari Mallar**

Ticari Mallar	2019		2020	
	Litre	TL	Litre	TL
Soğuk Çay	1.664.805	5.541.548	2.045.228	5.138.256
Hediyelik Çay Kutusu (Adet)	8.407	103	2.050	39
<b>Dönem Sonu</b>	<b>1.673.212</b>	<b>5.541.651</b>	<b>2.047.278</b>	<b>5.138.295</b>

**Ef) Diğer Stoklar**

Kurumumuzun dönem sonu itibariyle diğer stoklar hesabında yer alan 377.147 TL stoğun 376.104 TL si Ambaajı hasarlı paketli çaydan oluşmakta ve Ankara Pazarlama Bölge Müdürlüğü hesaplarında yer almaktadır. Geri kalan stok çay lifidir.

**F- GELECEK AYLARA AİT GİD.VE GELİR TAHAKKUKLARI**

GELECEK AYLARA AİT GİD.VE GELİR TAH.	2019	2020	FARK	
	TL	TL	TL	%
Fa)Gelecek Aylara Ait Gid.	5.590.518	6.182.325	591.807	11
Fb)Gelir Tahakkukları	891	415	(476)	(53)
<b>Toplam</b>	<b>5.591.409</b>	<b>6.182.740</b>	<b>591.331</b>	<b>11</b>

**Fa)Gelecek Aylara Ait Giderler**

Gelecek Aylara Ait Giderler Hesabının yıl sonu bakiyesi 6.182.325 TL'dir.Bu bakiyenin 5.155.008 TL'si, Peşin Ödenen Memur Ücretleri, 151.843 TL'si Dava ve İcra Gideri, 216.793 TL'si Peşin Ödenen Reklam ve Fuar Gideri, 658.591 TL'si Peşin Ödenen Diğer Giderlerdir.

**Fb)Gelir Tahakkukları**

Yıl sonunda Gelir Tahakkuklar hesabı bakiyesi olan 415 TL Ardeşen Çay Fabrikasına ait faiz tahakkuk kayıdır.

**G- DİĞER DÖNEN VARLIKLAR**

<b>Diğer Dönen Varlıklar</b>	<b>2019 TL</b>	<b>2020 TL</b>	<b>Fark TL</b>
Ga) Diğer Katma Değer Vergisi	54.202	2.049.672	1.995.470
Gb) İş Avansları	2.872	8.460	5.588
Gc) Personel Avansları	47	300	253
Gd) Sayım ve Tesellüm Noksanları	488.841	488.841	
<b>Toplam</b>	<b>545.961</b>	<b>2.547.273</b>	<b>2.001.312</b>
Ge) Diğer Dönen Varlıklar Karşılığı (-)	488.841	488.841	
<b>Diğer Dönen Varlıklar Net Toplamı</b>	<b>57.120</b>	<b>2.058.432</b>	<b>2.001.312</b>

**Ga)Diğer Katma Değer Vergisi**

İhraç kayıtlı satışların KDV sinin izlendiği hesaptır.2020 yıl sonu itibariyle satışı yapıp gümrük çıkış işlemleri tamamlanmamış satışlardan devreden KDV tutarı 2.049.672 TL'dir.

**Gb)İş Avansı**

İş Avansları hesabının dönem sonu bakiyesi 8.460 TL'dir. Bu bakiye memur , işçi ve diğer kurumlara verilen iş avans bakiyesidir.

**Gc)Personel Avansı**

Dönem sonu itibariyle 300 TL personel avansı bulunmaktadır.

**Gd)Sayım ve Tesellüm Noksanları**

2020 yılında 32.633.035 TL sayım noksanı tespit edilmiştir. Sayım noksanlıklarında 4.931.518 TL'si personel ve üçüncü kişilerden tahsil edilmek üzere 135 ve 136 hesaplara aktarılmıştır. Ankara Bölge Müdürlüğü tarafından Sayım noksanı hesabından geçirilen 26.886.252 TL'nin Sayım fazlası tespit edilen çayla nevi kaymalarından kaynaklandığı tespit edilerek 397 hesapla mahsuplaştırılmıştır. Arhavi Çay fabrikası tarafından Sayım noksanı tespit edilen çayın 777.249 TL çayın yenilen sayım sonucunda eksiklik olmadığı tespit edilmiş 152 hesaba aktarılmıştır. 38.016 TL zarar 689 Diğer Gider ve Zararlar Hesabına zarar olarak kaydedilmiştir. Dönem başından gelen 488.841,00 TL sayım noksanı 2021 yılına devri devam etmektedir.

**Ge)Diğer Dönen Varlıklar Karşılığı (-)**

Bu hesaba yıl içinde dönem içi giriş ve çıkış olmamıştır. 488.841,12 TL bakiye devretmiştir.

**II- DURAN VARLIKLAR****A- TİCARİ ALACAKLAR**

<b>Ticari Alacaklar</b>	<b>2019 TL</b>	<b>2020 TL</b>	<b>Fark TL</b>
Aa) Verilen Depozito ve Teminatlar	550.238	717.643	167.405
<b>Toplam</b>	<b>550.238</b>	<b>717.643</b>	<b>167.405</b>

Verilen Depozito ve Teminatlar hesabının dönem sonu bakiyesi 717.643 TL'dir. Bu bakiyenin 539.934 TL'si Doğalgaz alımları, 134.146 TL'si Elektrik alımları için 43.563 TL'si de Mahalli İdarelere ve Belediyelere verilen depozito ve teminatlardır.

### C- MALİ DURAN VARLIKLAR

Bu hesapta görülen 10.665.143,38 TL Teşekkülümüzün iştiraki olan Çaysan Doğu Karadeniz Çay Entegre Sanayi A.Ş'deki asıl sermaye % 47,8959 iştirak tutarıdır.

### D- MADDİ DURAN VARLIKLAR

Maddi duran varlıklar	2019 Yılından Devir TL	2020 Yılında		2021 Yılına Devir TL
		Giren TL	Çıkan TL	
Arazi ve Arsalar	14.723.869	58.581	360.853	14.421.597
Yeraltı ve Yerüstü Düz.	31.462.004	3.387.668	152.474	34.697.197
Binalar	289.808.316	179.336.462	1.322.775	467.822.004
Tesis Makine ve Cihazlar	373.676.941	256.684.916	9.558.811	620.803.046
Taşıtlar	7.733.245	242.520	373.285	7.602.481
Demirbaşlar	39.570.989	6.892.770	409.215	46.054.544
Diğer Maddi Duran Varlıklar.	18.752.283	2.320.196	982.652	20.089.827
<b>Toplam (brüt)</b>	<b>775.727.647</b>	<b>448.923.113</b>	<b>13.160.065</b>	<b>1.211.490.695</b>
Birikmiş Amortismanlar ( - )	449.933.584	57.089.259	10.554.150	496.468.693
<b>Toplam (net)</b>	<b>325.794.063</b>	<b>391.833.854</b>	<b>2.605.915</b>	<b>715.022.002</b>
Yapılmakta Olan Yatırımlar	459.890.013	193.278.533	613.851.026	39.317.521
Yatırım Avansları	26.861.098		20.650.000	6.211.098
<b>Yatırımlar Toplamı</b>	<b>486.751.111</b>			<b>45.528.618</b>
Genel Toplam	<b>812.545.174</b>			<b>760.550.620</b>

### **25 HESABA YIL İÇİNDE GİRİŞLER TL**

Yurt İçi Piyasasından Alımlar	5.500.990
Yurt Dışı Piyasasından Alımlar	
151 Hs.dan Kurum İşçiliği (Yatırım)	
Bağış	682.062
Sayım Fazlası	89.563
Malzeme Ambarından	4.118.594
Yatırım Ambarından	13.444.729
İşletmeler Arası Giriş	118.081.823
Projeli Üretim	
258 Hesaptan Giriş	441.492.767
Diğer Hesaplardan Gelen	18.233.353
151 Hesaptan Projesiz Üretim	321.892
Hesaplar Arası Nakil	40.235.873
<b>TOPLAM</b>	<b>642.201.646,71</b>

### **25 HESABA YIL İÇİNDE ÇIKIŞLAR TL**

Hesapar Arası Aktarım	40.235.873
Diğer Hesaplara Aktarım	21.573.405
Sayım Noksanı	0,12
Terkin	1.405.786
Satılan	4.468.044
Yatırım Ambarından	13.444.729
İşletmelere Arası Çıkış	118.081.823
Projeli Üretim	
Malzeme Ambarından	
Demirbaşlara (25 Hesaba Giden)	441.492.767
Demirbaşlara Giden (26 Hesaba Giden)	7.017.313
Diğer Duran Varlıklar Hesabına Giden (29 Hesaba Giden)	
259 Hesaptan Çıkış (Kur Farkı)	
<b>TOPLAM</b>	<b>647.719.742</b>



**Maddi Duran Varlık Tablosu Net Defter Değeri**

MADDİ DURAN VARLIKLAR	Edinme Değeri TL	Birikmiş Amortismanlar		Net Değer TL
		TL	Edinme Değerine Göre %	
Arazi ve arsalar	14.421.597			14.421.597
Yer Altı ve Yer Üstü Düzenleri	34.697.197	22.170.512	63,90	12.526.685
Binalar	467.822.004	149.859.537	32,03	317.962.467
Tesisler Makineler ve Cihazlar	620.803.046	268.538.331	43,26	352.264.714
Taşıtlar	7.602.481	7.128.629	93,77	473.852
Döşeme ve Demirbaşlar	46.054.544	34.266.280	74,40	11.788.264
Diğer Maddi Duran Varlıklar	20.089.827	14.505.404	72,20	5.584.423
<b>Ara Toplam</b>	<b>1.211.490.695</b>	<b>496.468.693</b>	<b>40,98</b>	<b>715.022.002</b>
Yapılmakta olan yatırımlar (Yatırım Avansları Dahil)	45.528.618			45.528.618
<b>2020 Yılı Toplamı</b>	<b>1.257.019.313</b>	<b>496.468.693</b>	<b>39,50</b>	<b>760.550.620</b>
<b>2019 Yılı Toplamı</b>	<b>1.262.478.758</b>	<b>449.933.584</b>	<b>35,64</b>	<b>812.545.174</b>
<b>Fark</b>	<b>-5.459.445</b>	<b>46.535.110</b>		<b>(51.994.554)</b>

**Maddi Duran Varlık Birikmiş Amortismanlar Tablosu**

Birikmiş Amortismanlar	2019 Yılından Devir TL	2020 Yılı		2021 Yılına Devir TL
		Giriş TL	Çıkış TL	
Yer Altı ve Yerüstü Düzenleri	20.867.623	1.429.902	127.013	22.170.512
Binalar	138.460.871	11.963.287	564.620	149.859.537
Tesis Mmakine ve Cihazlar	241.421.809	35.749.770	8.633.249	268.538.331
Taşıtlar	6.824.683	618.136	314.190	7.128.629
Demirbaşlar	31.300.762	3.349.288	383.770	34.266.280
Diğer Maddi Duran Varlıklar	11.057.835	3.978.876	531.307	14.505.404
<b>Toplam</b>	<b>449.933.583</b>	<b>57.089.259</b>	<b>10.554.150</b>	<b>496.468.693</b>

2020 yılında maddi duran varlıklar için 52.255.902 TL amortisman gideri ayrılmıştır. Birikmiş amortisman hesaplarına girişlerin diğer sebepleri ise hesaplar arası ve işletmeler arası demirbaş hareketlerinden kaynaklanmaktadır. Hesaplar arası 623.289 TL, işletmeler arası da 4.210.068 TL'dir.

Birikmiş Amortisman hesaplarından çıkışın ayrıntısı şu şekildedir. 4.210.068 TL işletmeler arası, 703.621 TL hesaplara arası, 4.320.544 satılan demirbaşların amortismanı 1.319.917 TL terkin edilen demirbaş amortismanıdır.

**E- MADDİ OLMAYAN DURAN VARLIKLAR**

Maddi Olmayan Duran Varlıklar	2019 Yılından Devir TL	2020 Yılında		2021 Yılına Devir TL
		Giren TL	Çıkan TL	
Ea)Haklar	1.595.089			1.595.089
Eb)Özel Maliyetler	11.728.367			11.728.367
Ec)Diğer Maddi Olmayan D.V	11.594.118	7.017.313	58.651	18.552.779
<b>Toplam (brüt)</b>	<b>24.917.574</b>	<b>7.017.313</b>	<b>58.651</b>	<b>31.876.236</b>
Ed)Birikmiş amortismanlar(-)	14.222.119	3.022.513	58.649	17.185.983
<b>Toplam (net)</b>	<b>10.695.455</b>	<b>3.994.800</b>	<b>2</b>	<b>14.690.253</b>

**Ea)- Haklar**

İŞLETMELER	2019 Devir	2020		2021 Yılına Devir TL
		Girişler	Çıkışlar	
İstanbul Paz. Böl.Müd.	1.595.089			1.595.089
<b>Toplam</b>	<b>1.595.089</b>			<b>1.595.089</b>

**Eb)- Özel Maliyetler**

İŞLETMELER	2019 Devir	2020		2021 Yılına Devir TL
		Girişler	Çıkışlar	
Hemşin Çay Fabrikası	4.323.798			4.323.798
100 Yıl Çay Paketleme Fabrikası				
Güneysu Ulucami Çay Fabrikası				
İstanbul Paz. Böl.Müd.	7.387.370			7.387.370
Ankara Paz. Üretim Böl.Müd.	17.200			17.200
<b>Toplam</b>	<b>11.728.367</b>			<b>11.728.367</b>

**Ec)- Diğer Maddi Olmayan Duran Varlıklar**

Diğer Maddi Olmayan Duran Varlıklar	2019 Yılından Devir	2020		2021 Yılına Devir TL
		Girişler	Çıkışlar	
Bilgisayar Paket Programları	11.594.118	7.017.313	58.651	18.552.779

**Ed)-Birikmiş Amortismanlar****Maddi Olmaya Duran Varlık Tablosu Net Defter Değeri**

MADDİ OLMAYAN DURAN VARLIKLAR (DİĞER DURAN VARLIKLAR)	Edinme Değeri TL	Birikmiş Amortismanlar		Net Değer TL
		TL	Edinme Göre %	
Haklar	1.595.089	851.419	53,38	743.670
Özel Maliyetler	11.728.367	2.802.934	23,90	8.925.433
Diğer Maddi Olmayan D.V	18.552.779	13.531.630	72,94	5.021.150
<b>Ara toplam</b>	<b>31.876.236</b>	<b>17.185.983</b>	<b>53,91</b>	<b>14.690.253</b>
Yapılmakta olan yatırımlar (Yatırım avansları dahil)				
<b>2020 Yılı Toplamı</b>	<b>31.876.236</b>	<b>17.185.983</b>	<b>53,91</b>	<b>14.690.253</b>
<b>2019 Yılı Toplamı</b>	<b>24.917.574</b>	<b>14.222.119</b>	<b>57,08</b>	<b>10.695.455</b>
<b>Fark</b>	<b>6.958.662</b>	<b>2.963.864</b>		<b>3.994.798</b>

**Maddi Olmayan Duran Varlık Birikmiş Amortismanlar Tablosu**

Birikmiş Amortismanlar	2019 Yılından Devir TL	2020 Yılı		2021'ye Devir TL
		Giriş TL	Çıkış TL	
Haklar Amortisman (-)	838.140	13.280		851.419
Özel Maliyetler Amortismanı (-)	2.606.236	196.698		2.802.934
Diğer Maddi Olmayan D.V Amort(-)	10.777.744	2.812.536	58.649	13.531.630
<b>Toplam</b>	<b>14.222.119</b>	<b>3.022.513</b>	<b>58.649</b>	<b>17.185.983</b>

2020 yılında maddi olmayan duran varlıklar için 3.022.513,46 amortisman gideri ve bu hesabın çıkışında ise 58.649,49 TL terkin olmuştur.

**G- GELECEK YILLARA AİT GİDER VE GELİR TAHAKKUKU**

Maddi duran varlıklar	2019 Yılından Devir TL	2020 Yılında		2021 Yılına
		Girişler	Çıkışlar	Devir
Gelecek Yıllara Ait Diğer Gid.	23.023	1.111	5.923	18.211
İcra Giderleri	5.702			5.702
Dava Giderleri	106.998		3.629	103.368
<b>Toplam</b>	<b>135.723</b>	<b>1.111</b>	<b>9.552</b>	<b>127.281</b>

Gelecek yıllara devreden diğer giderler, Pazarköy Çay Fabrikası tarafından 2024 yılına kadar kiralanan arazinin peşin ödenen kira bedeli gelecek yıllara ait araç muane ücret bedelidir. İcra ve Dava giderlerindeki bedelleri Kemalpaşa Çay Fabrikası, Merkez Muhasebe ve Kayseri Bölge Müdürlüğünün hesaplarında yer alan gelecek yıllara ait dava ve icra giderleridir.

**H-DİĞER DURAN VARLIKLAR**

Diğer Duran Varlıklar	2019 Yılından Devir TL	2020 Yılında		2021 Yılına
		Giren	Çıkan	Devir
Elden Çıkarılacak Stok ve MDV	299.475			299.475
Birikmiş Amortismanlar(-)	219.737	20.228	5.833	234.132
<b>Toplam</b>				<b>65.343</b>

Cumhuriyet, Kirazlık, Salarha Çay Fabrikaları ile Ankara ve Diyarbakır Bölge Müdürlüklerinin demirbaşında bulunan makineler üretimde kullanılmadığından 294 Elden Çıkarılacak Stoklar hesabında takip edilmektedir.

Bu hesapta bekleyen demirbaşlar içinde 20.227,52 TL amortisman ayrılmıştır ayrıca birikmiş amortismankar hesabından 5.833,33 TL'de diğer hesaplara çıkış olmuştur.

**Pasif (Kaynaklar) Tablosu**

Pasif	Önceki Dönem (2019 YILI)		Cari Dönem (2020 YILI)		Fark TL
	TL	%	TL	%	
<b>I- Kısa Vadeli Yab.Kaynaklar</b>					
A- Mali Borçlar	3.498.250.000	79	4.165.800.000	82	667.550.000
B- Ticari Borçlar	19.294.956	0	28.646.991	0,56	9.352.035
C- Diğer Borçlar	34.161.549	1	47.179.639	1	13.018.089
D- Alınan Avanslar					
E-Yıl.Yayg. İnş.ve On.Haked.					
F-Ödenecek Vergi ve Diğ. Yük.	71.726.934	2	43.944.161	1	(27.782.774)
G- Borç ve Gider Karşılıkları	1.022.757	0	1.070.932	0,02	48.175
H-Gel.Aylara Ait Gel.ve Gid.Tahakk.	36.651.789	1	71.532.665	1	34.880.877
Yasal Yüküm. Karşılığı					
I-Kısa Vadeli Diğ. Kaynaklar	54.202	0	2.049.672	0	1.995.470
<b>Toplam (I)</b>	<b>3.661.162.187</b>	<b>82</b>	<b>4.360.224.059</b>	<b>85</b>	<b>699.061.872</b>
<b>II- Uzun Vadeli Yab.Kaynaklar</b>					
A- Mali Borçlar					
B- Ticari Borçlar					
C- Diğer Borçlar					
D- Alınan Avanslar					
E- Borç ve Gider Karşılıkları	6.415.816	0	5.373.004	0	(1.042.812)
F-Gel.Yıl.Ait.Gel.ve Gid.Tah.	34.900	0	339.726	0	304.826
G- Diğ. Uzun Vade.Yab.Kay.					
<b>Toplam (II)</b>	<b>6.450.716</b>	<b>0</b>	<b>5.712.730</b>	<b>0</b>	<b>(737.986)</b>
<b>Toplam (I+II)</b>	<b>3.667.612.903</b>	<b>82</b>	<b>4.365.936.789</b>	<b>86</b>	<b>698.323.886</b>
<b>III- Öz Kaynaklar</b>					
A- Ödenmiş Sermaye	2.443.413.000	55	2.943.413.000	58	500.000.000
Sermaye	2.945.000.000		3.695.000.000		750.000.000
Ödenmemiş Sermaye (-)	501.587.000	11	751.587.000	15	(250.000.000)
B- Sermaye Yedekleri	5.747.505	0	5.747.505	0	
C-Kar Yedekleri	124.634.395	3	124.634.395	2	
D- Geçmiş Yıllar Karları					
E- Geçmiş Yıllar Zararları (-)	1.151.912.646	(26)	1.787.005.167	(35)	(635.092.521)
F- Dönem Net Karı					
G- Dönem Net Zararı(-)	635.092.521	(14)	547.247.290	(11)	87.845.231
<b>Toplam (III)</b>	<b>786.789.733</b>	<b>18</b>	<b>739.542.443</b>	<b>14</b>	<b>(47.247.290)</b>
<b>Genel Toplam (I+II+III)</b>	<b>4.454.402.636</b>	<b>100</b>	<b>5.105.479.232</b>	<b>100</b>	<b>651.076.596</b>
Nazım Hesaplar	219.728.136		418.051.013		198.322.878

## 1 - KISA VADELİ YABANCI KAYNAKLAR

Kısa vadeli yabancı kaynaklar, önceki döneme göre 699.061.872 TL artarak 4.360.224.059 TL gerçekleşmiştir. Tüm kaynakların %85'ini kısa vadeli yabancı kaynaklar oluşturmaktadır.

### A-MALİ BORÇLAR :

Kurumumuzun mali borçları, bankalara olan kredi borçlarıdır. 2020 dönem sonu itibariyle çeşitli bankalara 4.165.800.000 TL kredi borçumuz bulunmaktadır.

Mali Borçlar	Önceki Dönem (2019 Yılı) TL	Cari Dönem (2020 Yılı) TL	Fark
Aa)Banka Kredileri	3.498.250.000	4.165.800.000	667.550.000
<b>Toplam</b>	<b>3.498.250.000</b>	<b>4.165.800.000</b>	<b>667.550.000</b>

### Aa) Diğer Mali Borçlar Banka Dökümü

Banka Kredileri	2019 Yılından Devir TL	2020 Yılında		2021 Yılına
		Girişler	Çıkışlar	Devir
T.C Ziraat Bankası	925.950.000	2.975.700.000	2.975.050.000	926.600.000
T. Vakıflar Bankası	801.600.000	2.283.422.400	1.827.722.400	1.257.300.000
T. Halk Bankası	127.000.000	711.200.000	619.500.000	218.700.000
Ziraat Katılım Bankası	98.900.000	496.000.000	449.900.000	145.000.000
Vakıf Katılım Bankası	400.000.000	1.065.800.000	1.065.800.000	400.000.000
T.Emlak Katılım Bankası		30.000.000	10.000.000	20.000.000
Akbank	143.800.000	357.300.000	351.100.000	150.000.000
T. İş Bankası	397.000.000	399.300.000	397.000.000	399.300.000
Garanti Bankası	80.000.000	421.200.000	351.200.000	150.000.000
Yapı ve Kredi Bankası	100.000.000	199.750.000	299.750.000	
Denizbank	374.000.000	718.000.000	910.800.000	181.200.000
QNB Finansbank		363.500.000	240.500.000	123.000.000
Türkiye Finans Katılım Bankası		584.700.000	440.000.000	144.700.000
Kuveyt Türk Katılım Bankası	50.000.000	100.000.000	100.000.000	50.000.000
Albaraka Türk Katılım Bankası		95.000.000	95.000.000	
<b>Toplam</b>	<b>3.498.250.000</b>	<b>10.800.872.400</b>	<b>10.038.322.400</b>	<b>4.165.800.000</b>

### B-TİCARİ BORÇLAR

2020 yılı dönem sonu itibariyle Ticari Borçlarımız 9.352.481 TL artarak 28.647.537 TL 2020 yılına devretmiştir

Ticari Borçlar	Önceki Dönem (2019 Yılı) TL	Cari Dönem (2020 Yılı) TL	Fark
Ba) Satıcılar	14.451.247	22.823.721	<b>8.372.475</b>
Bb) Alınan Depozito ve Teminat	3.237.701	4.113.831	<b>876.130</b>
Bc) Diğer Ticari Borçlar	1.606.009	1.709.985	<b>103.977</b>
<b>Toplam</b>	<b>19.294.956</b>	<b>28.647.537</b>	<b>9.352.581</b>

### Ba)- Satıcılar

Kurumumuzun 2020 yılı dönem sonu itibariyle satıcı firmalara 22.823.721 TL borçu bulunmaktadır. Bu borcun 14.264.938 TL'si ticari mal (didi) alımı yapılan firmalara olan borçlardır. Diğer borç ise bayi fazla ödemesi ve yurt dışı tüzel şahıslara olan borçlardan kaynaklanmaktadır.

**Bb)- Alınan Depozito ve Teminatlar**

Alınan Depozito ve Teminatlar hesabının yıl sonu bakiyesi 4.113.831 TL'dir.Bu teminatın 370.000 TL'si İştiraklerden geriye kalan 3.743.831 TL'si üçüncü kişilere aittir.

**Bc)- Diğer Ticari Borçlar ( Kısa Vadeli Y.K)**

Diğer Ticari Borçlar hesabının yıl sonu bakiyesi 1.709.985 TL'dir. Bu bakiye yaş çay ürünü ile ilgili yapılan çeşitli ödemelerden üreticiye ödenemeyen( ölüm, hatalı hesap, dava konusu, vb) ödemeleri kapsamaktadır.

**C-DİĞER BORÇLAR**

Ticari Borçlar	Önceki Dönem (2019 Yılı) TL	Cari Dönem (2020 Yılı) TL	Fark
Ca) Personele Borçlar	142.683	454.579	311.896
Cb) Diğer Çeşitli Borçlar	34.018.866	46.724.514	12.705.647
<b>Toplam</b>	<b>34.161.549</b>	<b>47.179.092</b>	<b>13.017.543</b>

**Ca)- Personele Borçlar**

2020 yılı dönem sonu itibariyle personelimize 454.579 TL borcumuz bulunmaktadır

**Cb)- Diğer Ticari Borçlar**

Diğer Çeşitli Borçlar hesabının yıl sonu devri 46.724.514 TL'dir. Bu borçun ayrıntısı şu şekildedir. Bakanlıklara 94.296 TL,Türkiye Bilimsel ve Teknolojik Araştırmalar Kurumu (TUBİTAK) 190.878 TL, SGK 949.448 TL, Belediyelere 14.743 TL, İştiraklere (Çaysan) 3.710.172 TL geriye kalan 41.764.977 TL de yurt içi özel şahıslar ve mal ve hizmet alımı yapılan çeşitli firmalardır.

**D-ALINAN SİPARİŞ AVANSLARI**

Alınan Sipariş Avansları	Önceki Dönem (2019 Yılı) TL	Cari Dönem (2020 Yılı) TL	Fark
Da)Alınan Sipariş Avansları			
<b>Toplam</b>			

**F-ÖDENECEK VERGİ VE YÜKÜMLÜKLER**

Teşekkülümüzün mükellef ve sorumlu olarak ödeyeceği vergi, kesinti, sigorta primi ve sendika aidatı vb. nin ayrıntısı aşağıdaki çizelgede gösterilmiştir.

Ödenecek Vergi ve Diğer Yükümlülükler	Kuruluşa Ait TL	Personele Ait TL	Üçüncü Kişilere Ait TL	Toplam TL
A-Ödenecek vergi ve fonlar:				
-Gelir vergisi		10.735.387	8.596	10.743.983
-Damga vergisi	11.856	470.174	1.647.356	2.129.386
-Katma değer vergisi	9.774.784			9.774.784
<b>Toplam (A)</b>	<b>9.786.640</b>	<b>11.205.561</b>	<b>1.655.952</b>	<b>22.648.153</b>
B-Ödenecek sosyal güvenlik kest.				
-Emekli Sandığı Kesintileri				
-Soyal Sig.Kurumu	12.911.869	6.824.188		19.736.058
-İş Kurumu (İşsizlik sig)	972.490	487.293		1.459.782
-Bağ-kur				
<b>Toplam (B)</b>	<b>13.884.359</b>	<b>7.311.481</b>		<b>21.195.840</b>
C-Ödenecek diğer yükümlülükler		<b>70.810</b>	<b>29.358</b>	<b>100.167</b>
<b>Genel toplam</b>	<b>23.670.999</b>	<b>18.587.852</b>	<b>1.685.310</b>	<b>43.944.161</b>

**G-BORÇ VE DİĞER KARŞILILAR**

Borç ve Gider Karşılıkları	Önceki Dönem (2019 Yılı) TL	Cari Dönem (2020 Yılı) TL	Fark
Ga) Kıdem Tazminatı Karşılığı	1.022.757	1.070.932	48.175,
<b>Toplam</b>	<b>1.022.757</b>	<b>1.070.932</b>	<b>48.175,</b>

2020 yılı içinde mekli olan işçilerimize bu hesaptan 994.637 TL ödeme yapılmıştır. Bu hesabın bakiyesini oluşturan 1.070.932 TL'de 2020 yılında emekli olacakları düşünülen işçilerimizin kıdem tazminatı karşılık bedelidir

**H-GELECEK AYLARA AİT GELİR VE GİDER TAHAKKUKLARI**

Gelecek aylara ait gelir ve gider tahakkukları bu hesapta izlenmektedir.

Gelecek Aylara Ait Gelir ve Gider Tahakkukları	Önceki Dönem (2019 Yılı) TL	Cari Dönem (2020 Yılı) TL	Fark
Ha) Gelecek Aylara Ait Gelirler	232.403	190.200	(42.204)
Hb) Gider Tahakkukları	36.419.385	71.342.466	34.923.080
<b>Toplam</b>	<b>36.651.789</b>	<b>71.532.665</b>	<b>34.880.877</b>

**Ha)- Gelecek Aylara Ait Gelirler**

Gelecek aylara ait gelirler hesabının yıl sonu bakiyesi 190.200 TL'dir

**Hb)- Gider Tahakkukları**

Hb) Gider Tahakkukları	Önceki Dönem (2019 Yılı) TL	Cari Dönem (2020 Yılı) TL	Fark
Memur Gider Tahakkukları	6.633		(6.633)
İşçi Gider Tahakkukları	5.348.035	4.947.787	(400.249)
Stajer Öğrenci Gider Tahakkuku	45.756	45.751	(4)
SGK Gider Tahakkukları	1.461.964	1.850.691	388.727
Gerçek ve Tüzel Kişi Tahakkukları			
Faiz Tahakkukları	26.746.074	59.627.976	32.881.903
Maliyet Bedel Farkı	2.723.808	4.779.593	2.055.785
Diğer Gider Tahakkukları	87.116	90.667	3.551
<b>Toplam</b>	<b>36.419.385</b>	<b>71.342.466</b>	<b>34.923.080</b>

**I-KISA VADELİ DİĞER YABANCI KAYNAKLAR**

Kısa Vadeli Diğer Kaynaklar	Önceki Dönem (2019 Yılı) TL	Cari Dönem (2020 Yılı) TL	Fark
la) Diğer KDV (İhraç Kayıtlı )	54.202	2.049.672	1.995.470
<b>Toplam</b>	<b>54.202</b>	<b>2.049.672</b>	<b>1.995.470</b>

İhraç kayıtlı satışların KDV sinin izlendiği hesaptır.2020 yıl sonu itibariyle satışı yapıp gümrük çıkış işlemleri tamamlanmamış satışlardan devreden KDV turarı 2.049.672 TL'dir.

## II - UZUN VADELİ YABANCI KAYNAKLAR

## E-BORÇ VE GİDER KARŞILIKLARI

Borç ve Gider Karşılıkları	Önceki Dönem (2019 Yılı) TL	Cari Dönem (2020 Yılı) TL	Fark
Ea) Kıdem Tazminatı Karşılığı	6.169.071	5.126.259	(1.042.812)
Eb) Diğer Borç ve Gider Karşılıkları	246.745	246.745	
<b>Toplam</b>	<b>6.415.816</b>	<b>5.373.004</b>	<b>(1.042.812)</b>

## Ea)- Kıdem Tazminatı Karşılığı

2020 yılında 1.042.812 TL kısa vadeli kıdem tazminatı karşılıkları hesabına aktarılmıştır.

## Eb)- Diğer Borç ve Gider Karşılıkları

2020 yılında Genel Müdürlüğün Makamının 28.11.2020 tarih ve 208 sayılı Yönetim Kurulu Kararı ile dahili sigorta fonuna karşılık ayrılmamıştır. Fon hesabının bakiyesi 246.745 TL'dir.

## F-GELECEK YILLARA AİT GELİR VE GİDER TAHAKKUKLARI

	Önceki Dönem (2019 Yılı) TL	Cari Dönem (2020 Yılı) TL	Fark
Gelecek Yıllara Ait Gelirler	34.900	339.726	304.826
<b>Toplam</b>	<b>34.900</b>	<b>339.726</b>	<b>304.826</b>

Gelecek yıllara ait gelir ve gider hesabının bakiyesi olan 339.725,87 TL Turkcel baz istasyonlarına ait kira bedelidir.

## III- ÖZKAYNAKLAR

SERMAYE HAREKETİ  
TEŞEKKÜLÜMÜZÜN SERMAYE HAREKET TABLOSU

(TL)				
KURULUŞ SERMAYESİ	TARİH	KARAR NOSU	ARTIŞ TUTARI	TOPLAM SERMAYE
1.000,00	17.05.1973	7/6396 BKK	1.000	2.000
2.000,00	20.01.1975	7/8238 BKK	750	2.750
2.750,00	12.10.1979	7/8238 BKK	7.250	10.000
10.000,00	10.10.1983	112 K.H.K	20.000	30.000
30.000,00	11.05.1987	9718 YKK	70.000	100.000
100.000,00	17.11.1988	98/10 YKK	100.000	200.000
200.000,00	29.12.1989	89/T-145 YKK	200.000	400.000
400.000,00	10.09.1991		400.000	800.000
800.000,00	27.04.1992	92/T-31 YKK	300.000	1.100.000
1.100.000,00	6.09.1993	93/T-57 YKK	2.900.000	4.000.000
4.000.000,00	25.07.1994	94/T-58 YKK	2.000.000	6.000.000
6.000.000,00	6.02.1996	96/T-15 YKK	4.000.000	10.000.000
10.000.000,00	30.10.1997	97/T-63 YKK	55.000.000	65.000.000
65.000.000,00	3.12.1998	98/T-66 YPK	5.000.000	70.000.000
70.000.000,00	13.09.1999	99/T-38 YPK	30.000.000	100.000.000
100.000.000,00	2.11.2000	200/T-37 YPK	30.000.000	130.000.000
130.000.000,00	22.06.2001	2001/T-20 YPK	30.000.000	160.000.000
160.000.000,00	11.06.2002	2002/T-16 YPK	65.000.000	225.000.000
225.000.000,00	27.08.2003	2003/T-22 YPK	175.000.000	400.000.000
400.000.000,00	24.11.2003	2003/T-30 YPK	60.000.000	460.000.000
460.000.000,00	27.02.2004	2004/T-8 YPK	9.413.000	469.413.000
469.413.000,00	23.03.2009	2009/T-4 YPK	125.000.000	594.413.000
594.413.000,00	7.03.2011	2011/T-9 YPK	70.000.000	664.413.000
664.413.000,00	26.12.2011	2011/T 28 YPK	250.587.000	915.000.000
915.000.000,00	1.02.2013	2013/ T-2 YPK	145.000.000	1.060.000.000
1.060.000.000,00	29.01.2014	2014/ T-1 YPK	180.000.000	1.240.000.000
1.240.000.000,00	24.02.2015	2015/ T-4 YPK	260.000.000	1.500.000.000
1.500.000.000,00	4.04.2016	2016/ T-6 YPK	20.000.000	1.520.000.000
1.520.000.000,00	28.12.2016	2016/T-30 YPK	250.000.000	1.770.000.000
1.770.000.000,00	29.12.2017	2017/T-19 YPK	280.000.000	2.050.000.000
2.050.000.000,00	10.10.2017	2018/457 CK	495.000.000	2.545.000.000
2.545.000.000,00	6.10.2019	2019/1736 CK	400.000.000	2.945.000.000
2.945.000.000,00	14.12.2020	2020/3302 CK	750.000.000	3.695.000.000

14.12.2020 tarih ve 3302 sayılı Cumhurbaşkanlığı Kararlarıyla Kuruluşumuzun sermayesi 750.000.000 TL arttırılarak 3.695.000.000 TL'ye yükseltilmiştir.



**A-ÖDENMİŞ SERMAYE**

SERMAYE	Önceki Dönem (2019 Yılı) TL	Cari Dönem (2020 Yılı) TL	Fark
Aa) Sermaye	2.945.000.000	3.695.000.000	750.000.000
Ab) Ödenmemiş Sermaye (-)	501.587.000	751.587.000	250.000.000
<b>Ödenmiş Sermaye</b>	<b>2.443.413.000</b>	<b>2.943.413.000</b>	<b>500.000.000</b>

Teşekkülümüzün sermayesi 3302 sayılı Cumhurbaşkanlığı Kararı ile kararıyla 750.000.000 TL arttırılarak. 3.695.000.000 TL'ye çıkarılmıştır. Önceki yılların sermaye artışından gelen ödenmemiş sermayenin 500.000.000 TL'lik kısmı 23.01.2020 ve 20.02.2020 tarihlerinde Hazine ve Maliye Bakanlığınca ödenmiştir. 2020 yıl sonu itibariyle 751.587.000 TL ödenmemiş sermayemiz bulunmaktadır.

**B-KAR YEDEKLERİ**

Teşekkülümüzün 2020 yılı kar yedekleri 124.634.395 TL'dir. Kar Yedeklerinin 111.392.822 TL Yasal Yedeklerden;13.241.573 TL'si Olağanüstü Yedeklerden oluşmaktadır.

**D-GEÇMİŞ YIL ZARARLARI**

Teşekkülümüzün 2019 yılı dönem zararı olan 635.092.521 TL'nin geçmiş yıl zararına eklenmesi sonucunda 2020 yılına devreden geçmiş yıl zarar tutarı 1.787.005.167 TL olmuştur.

**G- DÖNEM NET ZARARI**

Teşekkülümüzün 2020 yılı dönem net zararı 547.247.290 TL'dir.

**NAZIM HESAPLAR**

NAZIM HESAPLAR	Önceki Dönem (2019 Yılı) TL	Cari Dönem (2020 Yılı) TL	Fark
Alınan Teminat Mektupları	192.537.169	389.672.956	197.135.787
Verilen Teminat Mektupları	17.641.907	18.547.183	905.276
İzbedelli Kayıtlar (Demirbaş)	5.681.715	5.976.303	294.588
Reyon-Müstahsil ve Personel Kuruçay Satışı	35.305	22.529	
Menkul Kıymetler (Çaysan Hisse Senetleri)	3.831.670	3.831.670	
Tapu Senetleri	370	371	1
<b>Toplam</b>	<b>219.728.136</b>	<b>418.051.013</b>	<b>198.335.653</b>

## FAALİYET VE FAALİYET DIŞI GELİRLER

GELİR UNSURLARI	Yaş Çay Fabrikaları	Paketleme Fabrikası	Genel Müd Araştırma Anamir	Bölge Müdürlükleri	Toplam
<b>Mevduattan Alınan Faiz Geliri</b>					
Ziraat Bankası Mevduat Faiz Geliri	35.397,96		78.762,12		114.160,08
Vakıflar Bankası Mevduat Faiz Geliri			32.343,58		32.343,58
Halk Bankası Mevduat Faiz Geliri			1.252,78		1.252,78
<b>Toplam</b>	<b>35.397,96</b>		<b>112.358,48</b>		<b>147.756,44</b>
<b>Personelden Alınan Faiz Gelirleri</b>					
Personelden Alınan Faiz Gelirleri	861,61				861,61
<b>Toplam</b>	<b>861,61</b>				<b>861,61</b>
<b>Üçüncü Kişilerden Alınan Faiz Gelirleri</b>					
Üçüncü Kişilerden Alınan Faiz Gelirleri	4.329,47		159.280,77	362.829,78	526.440,02
<b>Toplam</b>	<b>4.329,47</b>		<b>159.280,77</b>	<b>362.829,78</b>	<b>526.440,02</b>
<b>Konusu Kalmayan Karşılıklar</b>					
Şüpheli Diğer Alacak Karşılığı İptal Kârları	9.530,23	17.056,50		2.033,66	28.620,39
<b>Toplam</b>	<b>9.530,23</b>	<b>17.056,50</b>		<b>2.033,66</b>	<b>28.620,39</b>
<b>Kambiyo Karları</b>					
Geçmiş Dönem Dövizli Ticari Alacaklar Kambiyo Kârlar				12.492,79	12.492,79
<b>Toplam</b>				<b>12.492,79</b>	<b>12.492,79</b>
<b>Kira Geliri</b>					
Lojman Kira Geliri	483.187,74		830.521,99	368.833,83	1.682.543,56
Bina Kira Gelirleri	2.542,00	1.177,00	355.019,00		358.738,00
Arazi ve Arsa Kira Gelirleri	140.439,98				140.439,98
<b>Toplam</b>	<b>626.169,72</b>	<b>1.177,00</b>	<b>1.185.540,99</b>	<b>368.833,83</b>	<b>2.181.721,54</b>
<b>Kantin, Lokal, Yemekhane ve Sosyal Tesis Gelirleri</b>					
Genel Müdürlük Misafirhane Geliri			42.576,67		42.576,67
Ankara Çalışma Ofis Gelirleri				187.716,16	187.716,16
Erzurum Misafirhane Geliri				101,86	101,86
İstanbul Misafirhane Geliri				1.268,56	1.268,56
Kafeterya Geliri (Çayla)			900.457,81		900.457,81
Ziraat Çay Bahçesi Geliri			618.502,13		618.502,13
Kafeterya Geliri ( G. Müdürlük Lokali )			4.117,69		4.117,69
<b>Toplam</b>			<b>1.565.654,30</b>	<b>189.086,58</b>	<b>1.754.740,88</b>
<b>Diğer Gelirler</b>					
Çay Analiz Geliri			153.880,58		153.880,58
Şartname Gelirleri	11.916,90	466,12	34.892,51	1.093,23	48.368,76
Nefaset Payı Gelirleri		98.036,00	3.505,50		101.541,50
Üretim Atığı Çay Lifi Satış Gelirleri	845.668,18			39.588,79	885.256,97
Üretici Kartı Satış Gelirleri	19.739,20				19.739,20
Tazminat ve Ceza Gelirleri	486.672,17	38.622,54	17.068,73		542.363,44
Cari Dönem Geri Tahsil Edilen GSS Primi	57.235,47				57.235,47
Cari Dönem Gerçek ve Tüzel Kişi Kârları				233,93	233,93
<b>Toplam</b>	<b>1.421.231,92</b>	<b>137.124,66</b>	<b>209.347,32</b>	<b>40.915,95</b>	<b>1.808.619,85</b>
<b>Önceki Dönem Gelir Ve Kârlar</b>					
Geçmiş Dönem Personel Karları	25.754,28		201,33	35.991,52	61.947,13
Geçmiş Dönem Yaş Çay Emanetleri Kârları	100.475,95				100.475,95
Geçmiş Dönem SGK Pirim-GSS İptal Karları	954.473,29			126,18	954.599,47
Geçmiş Dönem İşçi Kıdem Tazminatı Karları	528,48				528,48
Geçmiş Dönem Gerçek ve Tüzel Kişi Karları	7.740,48		663.448,50	5.303.288,68	5.974.477,66
Geçmiş Dönem Resmî Dairelerden Alınan	317,70		200,00		517,70
Geçmiş Dönem Mahkeme Harcı	1.397,86		20.538,42	2.031,05	23.967,33
Geçmiş Dönem Kira Geliri	1.469,38		97.181,43		98.650,81
Geçmiş Dönem Alınan Ceza ve Tazminat Geliri			6.433,33		6.433,33
<b>Toplam</b>	<b>1.092.157,42</b>		<b>788.003,01</b>	<b>5.341.437,43</b>	<b>7.221.597,86</b>
<b>Duran Varlıklar Satış Kârları</b>					
Arazi ve Arsa Satış Kârları	2.305.344,45				2.305.344,45
Yer Altı ve Yer Üstü Düzenleri Satış Kârları	1.549,98				1.549,98
Tesis, Makine ve Cihaz Satış Kârları	448.463,31	49.030,03			497.493,34
Taahhüt Satış Kârları	10.999,99		413.365,99		424.365,98
Demirbaşlar	27.474,63				27.474,63
<b>Toplam</b>	<b>2.793.832,36</b>	<b>49.030,03</b>	<b>413.365,99</b>		<b>3.256.228,38</b>
<b>Sayım Fazlası Geliri</b>					
Kasa Sayım Fazlalık Geliri (100 Hesap)	0,50				0,50
İlk Madde Malzeme Sayım Fazlalık Geliri (150 Hesap)	6.221.701,82	52.854,75	130.824,24		6.405.380,81
Kuru Çay Sayım Fazlalık Geliri (152 Hesap)	4.765.746,00			1.568.751,39	6.334.497,39
Ticari Mal Sayım Fazlalık Geliri (153 Hesap)				408,88	408,88
Maddî Duran Varlık Sayım Fazlalıkları (25 Hesap)	74.563,00		10.000,00	5.000,00	89.563,00
<b>Toplam</b>	<b>11.062.011,32</b>	<b>52.854,75</b>	<b>140.824,24</b>	<b>1.574.160,27</b>	<b>12.829.850,58</b>
<b>Diğer Olağandışı Gelir ve Kârlar</b>					
İrad Kayd.Dep.Tem.ve Diğ.Gelirler	48.183,70		37.459,40	23.831,25	109.474,35
Alınan Tazminat ve Ceza Geliri	25.670,65				25.670,65
Kantar Tartı Geliri	4.478,90				4.478,90
Hesap Küsürat Gelirleri	412,50	7,39	74,05	442,29	936,23
Alınan Bağış ve Yardımlar	91.750,90		611.480,04	2.048,85	705.279,79
İş Göremezlik Ödeneği	226.934,70	564,42			227.499,12
Cari Dönem SGK Pirim-GSS İptal Karları -Asgari Ücret	817.695,25	7.905,00	550,52		826.150,77
Artık Hurda Malzeme Geliri	40.595,91	294.335,51	378,70	21.178,76	356.488,88
Memur ve Sözleşmeli Personel-İşçiden Tahsil Edilen	6.923,75				6.923,75
Komisyon Gelirleri	224.433,57		182.287,56		406.721,13
İlk Madde ve Malzeme Satış Karları	34.258,23	22.805,20			57.063,43
<b>Toplam</b>	<b>1.521.338,06</b>	<b>325.617,52</b>	<b>832.230,27</b>	<b>47.501,15</b>	<b>2.726.687,00</b>
<b>Genel Toplam</b>	<b>18.566.860,07</b>	<b>582.860,46</b>	<b>5.406.605,37</b>	<b>7.939.291,44</b>	<b>32.495.617,34</b>

## FAALİYET VE FAALİYET DIŞI GİDERLER

GELİR UNSURLARI	Yaş Çay Fabrikaları	Paketleme Fabrikası	Genel Müd Araştırma Anatamir	Bölge Müdürlükleri	Toplam
<b>Karşılık Giderleri (-)</b>					
Şüpheli Diğer Alacak Karşılığı (-)	312,81				312,81
Sayım Noksanı Karşılığı (-)	0,12				0,12
İlk Madde Malzeme Değer Düşüklüğü Karşılığı (-)		203.757,43			203.757,43
<b>Toplam</b>	<b>312,93</b>	<b>203.757,43</b>			<b>204.070,36</b>
<b>Kambiyo Zararları (-)</b>					
Bankalar Hesabı Kambiyo Zararları			3.839,88		3.839,88
Geçmiş Dönem Dövizli Ticari Alacak Kambiyo Zararları				549.081,45	549.081,45
<b>Toplam</b>			<b>3.839,88</b>	<b>549.081,45</b>	<b>552.921,33</b>
<b>Kantin, Lokal,Lojman, Yemekhane ve Sosyal Tesis Giderleri (-)</b>					
Lojman Yakıt Gideri (-)	208.026,23		275.715,51	186.826,86	670.568,60
Kafeterya Gideri (Çayla) (-)			2.215.536,93		2.215.536,93
Ziraat Çay Bahçesi Gideri (-)			451.769,56		451.769,56
Lojman-Sosyal Tesis Bakım Onarım Gideri (-)			95.279,75		95.279,75
Lojman-Sosyal Tesis Amortisman Gideri (-)	120.484,39		264.047,36	111.269,63	495.801,38
Lojman-Sosyal Tesis Su Gideri (-)			525,42	2.008,87	2.534,29
Lojman-Sosyal Tesis Elektrik Gideri (-)			2.892,47	1.876,73	4.769,20
Konuk Evi Gideri (Ankara) (-)				32.238,15	32.238,15
Kafeterya Gideri ( G. Müd. Lokali)			3.493,96		3.493,96
<b>Toplam</b>	<b>328.510,62</b>		<b>3.309.260,96</b>	<b>334.220,24</b>	<b>3.971.991,82</b>
<b>Genel Sağlık Sigortası Giderleri (-)</b>					
İş Akdi Askıdaki İşçi Genel Sağ. Sig. İşv. Payı %12	18.250.491,70	350.695,08	4.448,74		18.605.635,52
İş Akdi Askıdaki İşçi Genel Sağ. Bildirge Damga Ver	13.407,90	305,90			13.713,80
Çalışan İşçi ve Memur Ücretsiz İz. G.S.S.Pirim İş.Pay.%12	375.869,69		1.271,18	82,40	377.223,27
Çalışan İşçi ve Memur Ücretsiz İz. G.S.S.Bildirge Damga Ver.	917,70		305,90	87,40	1.311,00
<b>Toplam</b>	<b>18.640.686,99</b>	<b>351.000,98</b>	<b>6.025,82</b>	<b>169,80</b>	<b>18.997.883,59</b>
<b>Diğer Giderler (-)</b>					
Çalışan Personele Ödenen Faiz Gideri (-)	798,79				798,79
Üçüncü kişilere Ödenen Faiz Gideri (-)	15.484,82				15.484,82
<b>Toplam</b>	<b>16.283,61</b>				<b>16.283,61</b>
<b>Ticari Kredi Finansman Gideri (-)</b>					
Ziraat Bankası Finansman Gideri (-)			79.767.157,50		79.767.157,50
Vakıflar Bankası Finansman Gideri			67.965.337,21		67.965.337,21
Halk Bankası Finansman Gideri			11.462.712,71		11.462.712,71
Ziraat Katılım Finansman Gideri			13.206.633,06		13.206.633,06
Vakıf Katılım Finansman Gideri			18.916.458,56		18.916.458,56
Türkiye Emlak Katılım Bankası Finansman Gideri			631.750,00		631.750,00
Akbank Finansman Gideri			15.515.579,00		15.515.579,00
Türkiye İş Bankası Finansman Gideri			40.284.450,50		40.284.450,50
Garanti Bankası Finansman Gideri			9.173.920,01		9.173.920,01
Yapı Kredi Bankası Finansman Gideri			6.960.085,03		6.960.085,03
Denizbank Finansman Gideri			21.972.113,77		21.972.113,77
QNB Finansbank Finansman Gideri			9.641.019,09		9.641.019,09
Türkiye Finans Katılım Finansman Gideri			20.263.978,66		20.263.978,66
Kuveyt Türk Katılım Bankası Finansman Gideri			4.828.258,73		4.828.258,73
Albaraka Türk Katılım Bankası Finansman Gideri			2.019.937,50		2.019.937,50
<b>Toplam</b>			<b>322.609.391,33</b>		<b>322.609.391,33</b>
<b>Çalışılmayan Kısım Gider ve Zararları (-)</b>					
Direkt İlk Madde ve Malzeme Gideri (-) (710)	19.165.789,00				19.165.789,00
İşçilik Gideri (-) (720)	23.245.893,00				23.245.893,00
Genel Üretim Gideri (-) (730)	954.801,00				954.801,00
<b>Toplam</b>	<b>43.366.483,00</b>				<b>43.366.483,00</b>
<b>Emekli Kıdem Tazminatları</b>					
İşçi Kıdem Tazminatı (-)	42.595.749,16	10.771.618,93	2.824.106,48	2.314.569,09	58.506.043,66
Memur Emekli İkramiyesi (-)			6.595.839,78		6.595.839,78
Sözleşmeli Memur Emekli İkramiyesi (-)			3.751.287,03		3.751.287,03
Taşeron İşçi Kıdem Tazminatı (-)			26.186,70	63.634,62	89.821,32
<b>Toplam</b>	<b>42.595.749,16</b>	<b>10.771.618,93</b>	<b>13.197.419,99</b>	<b>2.378.203,71</b>	<b>68.942.991,79</b>
<b>Önceki Dön.Ait Diğer Ödemeler (-)</b>					
İş Akdi Askıda Olan İşçi İçin Ödenen Emekli Yol.	26.085,54				26.085,54
Önceki Dön.Ait Personel Ücretleri ile İlgili Ödemeler - Faiz (-)	30.576,46		4.313,55		34.890,01
Önceki Dön.Ait Personel Ücretleri ile İlgili Ödemeler Geçmiş Yıl Gid. (-)	8.030,49		62.429,23	11.681,61	82.141,33
Önceki Dön.Ait Gerçek ve Tüzel Kişi ile İlgili Ödemeler (-)	13.189,66		344.397,76	9.737,70	367.325,12
Önceki Dönem SGK Müdürlüklerine Ödenen (-)	1.072,42				1.072,42
Önceki Dönem Vergi Dairesi Müd. Ödenen (-)			921,28		921,28
Geçmiş Döneme Ait Noter Gideri (-)	3.845,65	88,27	88,27	706,16	4.728,35
Geçmiş Döneme Ait Kanuni Defter Ciltleme Gideri (-)	3.745,00			394,80	4.139,80
Geçmiş Döneme Ait İade Çay Satış Zararı (-)				1.612.428,16	1.612.428,16
<b>Toplam</b>	<b>86.545,22</b>	<b>88,27</b>	<b>412.150,09</b>	<b>1.634.948,43</b>	<b>2.133.732,01</b>
<b>Sayım Noksanı Gideri</b>					
İlk Madde Malzeme Sayım Noksanı Gideri (150 Hesap)	34.889,22				34.889,22
Kuru Çay Sayım Noksanı Gideri (152 Hesap)				3.127,00	3.127,00
<b>Toplam</b>	<b>34.889,22</b>			<b>3.127,00</b>	<b>38.016,22</b>
<b>Elden Çıkarılacak Stok ve MDV Satış Zararları</b>					
Duran Varlıklar Satış Zararları	450,00				450,00
Elden Çıkarılacak MDV Zararları	7.439,91		0,64	552,53	7.993,08
<b>Toplam</b>	<b>7.889,91</b>		<b>0,64</b>	<b>552,53</b>	<b>8.443,08</b>
<b>Diğer Olağandışı Gider ve Zararlar (-)</b>					
Ger.ve Tüz.Kişi Ödenen Tazminat ve Ceza Gideri (-)			93,10		93,10
Ger.ve Tüz.Kişi Ödenen Tazminat ve Ceza Gideri (-)				746,06	746,06
Mahkeme Gideri (Vekalet Ücreti , Tahsil Harcı v.b)	2.280,00		570,00		2.850,00
Resmî Dairelere Ödenen Tazminat ve Ceza Gideri (-)	15,00				15,00
Hesap Küsürat Giderleri (-)	273,06	2,26	1,32	59,35	335,99
Binek Araç Gideri (310 Seri Nolu Tebliğ) (-)	85.276,73	2.073,99	56.213,91	15.417,66	158.982,29
Binek Araç KDV (310 Seri Nolu Tebliğ) (-)	12.742,17	318,31	8.074,99	2.618,63	23.754,10
<b>Toplam</b>	<b>100.586,96</b>	<b>2.394,56</b>	<b>64.953,32</b>	<b>18.841,70</b>	<b>186.776,54</b>
<b>Genel Toplam</b>	<b>105.177.937,62</b>	<b>11.328.860,17</b>	<b>339.603.042,03</b>	<b>4.919.144,86</b>	<b>461.028.984,68</b>

HESAP ADI	1	2	3	4	5	6	7	8	9
	YAŞ ÇAY FABRİKALAR TOPLAMI	PAKETLEME FABRİKALAR TOPLAMI	ANATAMİR FBİRKA TOPLAMI	TOPLAM	ARAŞTIRMA ENSTİTÜSÜ	GENEL MÜDÜRLÜK TOPLAMI	PAZARLAMA BÖLGE MÜDÜRLÜKLERİ TOPLAMI	TOPLAM	GENEL TOPLAM
<b>HARCAMA TOPLAMI</b>	<b>3.602.262.862,95</b>	<b>3.076.660.704,84</b>	<b>12.891.691,04</b>	<b>6.691.815.258,83</b>	<b>6.340.755,94</b>	<b>58.864.995,93</b>	<b>100.830.041,75</b>	<b>166.035.793,62</b>	<b>6.857.851.052,45</b>
00 Direkt İlk Madde ve Malzeme Giderleri	2.625.186.114,36	2.967.382.602,90	702.152,34	5.593.270.869,60	169.338,34	1.252.315,96	355.088,52	1.776.742,82	5.595.047.612,42
<b>Direkt İlk Madde ve Malzeme Giderleri</b>	<b>2.576.287.643,46</b>			<b>2.576.287.643,46</b>					<b>2.576.287.643,46</b>
Yaş Çay Ürünü Siyah Çay Üretimi İçin	2.349.502.443,16			2.349.502.443,16					2.349.502.443,16
Yaş Çay Ürünü Yeşil Çay Üretimi İçin	952.636,02			952.636,02					952.636,02
Yaş Çay Ürünü Organik Siyah Çay Üretimi İçin	224.430.199,50			224.430.199,50					224.430.199,50
Yaş Çay Ürünü Organik Yeşil Çay Üretimi İçin	1.071.434,00			1.071.434,00					1.071.434,00
Yaş Çay Tomurcuğu Beyaz Çay Üretimi İçin	108.314,24			108.314,24					108.314,24
Tasnifli Yeşil Çay Pudrası Üretimi İçin	210.046,70			210.046,70					210.046,70
Organik Yaş Çay Destekleme Gideri	12.569,84			12.569,84					12.569,84
<b>Direkt İlk Madde ve Malzeme Giderleri</b>	<b>702.916,86</b>	<b>2.819.586.356,34</b>		<b>2.820.289.273,20</b>					<b>2.820.289.273,20</b>
Tasnifli Siyah Çay Ürünü		2.803.180.456,82		2.803.180.456,82					2.803.180.456,82
Tasnifli Yeşil Çay Ürünü		3.583.183,61		3.583.183,61					3.583.183,61
Tasnifli Organik Siyah Çay Ürünü		9.803.266,34		9.803.266,34					9.803.266,34
Tasnifli Organik Yeşil Çay Ürünü		1.183.829,16		1.183.829,16					1.183.829,16
Tasnifli Beyaz Çay Ürünü		539.351,88		539.351,88					539.351,88
Tasnifli Granül Çay Ürünü	546.811,86	998.560,68		1.545.372,54					1.545.372,54
Tasnifli Siyah Çay Pudrası Ürünü		2.503,00		2.503,00					2.503,00
Tasnifli Yeşil Çay Pudrası Ürünü		227.490,85		227.490,85					227.490,85
Tasnifli Ekstrat İlaveli Çay									
Tasnifli Organik Granül Çay Ürünü	156.105,00	67.714,00		223.819,00					223.819,00
<b>Yardımcı İşletme Malzeme Giderleri</b>		<b>1.704.973,48</b>		<b>1.704.973,48</b>					<b>1.704.973,48</b>
Partakül Aroma Gideri		1.704.973,48		1.704.973,48					1.704.973,48
<b>İşletme Malzeme Giderleri</b>	<b>32.204.503,60</b>	<b>49.852,11</b>	<b>147.299,79</b>	<b>32.401.655,50</b>	<b>1.065,84</b>	<b>128.279,81</b>	<b>108.474,83</b>	<b>237.820,48</b>	<b>32.639.475,98</b>
Kömür - Odun	30.779.724,78	2.514,54		30.782.239,32			434,25	434,25	30.782.673,57
Fuel-Oil	495.644,57			495.644,57			10.657,80	10.657,80	506.302,37
Akaryakıt (Mazot-Benzin)	626.954,09	36.164,35	123.738,59	786.857,03	1.065,84	128.279,81	97.010,78	226.356,43	1.013.213,46
Yağlar	261.376,69	13.687,76	9.722,66	284.787,11			372,00	372,00	285.159,11
LNG Yakıtı									
Diğer İşletme Malzemesi	40.803,47		11.324,00	52.127,47					52.127,47
<b>Endirekt Malzeme Giderleri</b>	<b>3.658.573,46</b>	<b>405.952,32</b>	<b>112.241,19</b>	<b>4.176.766,97</b>	<b>6.235,50</b>	<b>661,05</b>	<b>2.817,34</b>	<b>9.713,89</b>	<b>4.186.480,86</b>
Yedek Parçalar	3.442.483,28	379.663,11	56.042,62	3.878.189,01		570,45	1.542,50	2.112,95	3.880.301,96
Küçük Alet ve Takımlar	76.185,64	20.789,21	22.186,54	119.161,39		90,60	14,76	105,36	119.266,75
Techizat	55.587,66	5.000,00	5,00	60.592,66	4.900,00		1.232,10	6.132,10	66.724,76
Elektrik Motoru	23.671,06	500,00		24.171,06			27,98	27,98	24.199,04
Elektrik Şarteli	60.645,82		34.007,03	94.652,85	1.335,50		1.335,50		95.988,35
<b>Muhtelif Malzeme Giderleri</b>	<b>12.332.476,98</b>	<b>145.635.468,65</b>	<b>442.611,36</b>	<b>158.410.556,99</b>	<b>162.037,00</b>	<b>1.123.375,10</b>	<b>243.796,35</b>	<b>1.529.208,45</b>	<b>159.939.765,44</b>
Tamirat ve İnşaat Malzemeleri	1.488.534,90	147.050,50	217.574,33	1.853.159,73	19.452,98	8.287,39	2.340,20	30.080,57	1.883.240,30
Kirtasiye ve Basılı Kağıt Malzemesi	270.098,82	22.130,06	1.639,31	293.868,19	857,93	55.620,44	57.655,88	114.134,25	408.002,44
Ambalaj Malzemeleri	8.085.897,17	145.123.682,42		153.209.579,59			43.463,02	43.463,02	153.253.042,61
Grıda Malzemeleri						566.028,63	513,75	566.542,38	566.542,38
Giyecek Malzemeleri	193.290,44	32.498,66		225.789,10	3.769,60		41.514,09	94.613,69	320.402,79
Elektrik Malzemeleri	469.300,95	82.128,27	198.021,55	749.450,77	118.578,78	4.982,60	11.601,39	135.162,77	884.613,54
Laboratuvar Malzemeleri	39.050,33	34.509,35	74,07	73.633,75	8.775,04	23.269,83	997,60	33.042,47	106.676,22
Temizlik Malzemeleri	625.639,59	92.864,23	16.821,94	735.325,76	1.234,57	114.062,86	35.501,03	150.798,46	886.124,22
Döşeme ve Demirbaş Malzemeleri	101.345,46	5.878,73	1.812,38	109.036,57	3.900,00	52.572,70	4.165,59	60.638,29	169.674,86
Sair Muhtelif Malzemeler	1.059.319,32	94.726,43	6.667,78	1.160.713,53	5.468,10	249.220,65	46.043,80	300.732,55	1.461.446,08
01 İşçi Ücret ve Giderleri	531.860.102,25	52.072.256,28	8.419.684,15	592.352.042,68	1.720.183,95	15.635.978,88	8.728.522,23	26.084.685,06	618.436.727,74
İşçi Ücret ve Giderleri	531.860.102,25	52.072.256,28	8.419.684,15	592.352.042,68	1.720.183,95	15.635.978,88	8.728.522,23	26.084.685,06	618.436.727,74
<b>Brüt Ücretler</b>	<b>267.960.548,55</b>	<b>25.165.911,02</b>	<b>3.231.077,90</b>	<b>296.357.537,47</b>	<b>747.199,40</b>	<b>7.816.315,26</b>	<b>4.950.924,34</b>	<b>13.514.439,00</b>	<b>309.871.976,47</b>
Normal Çalışma	193.563.971,62	16.924.365,27	2.172.868,87	212.661.205,76	555.924,15	5.918.401,93	4.101.517,72	10.575.843,80	223.237.049,56
Fazla Çalışma Ücreti	15.643,23			15.643,23		10.195,82	267,84	10.463,66	26.106,89
Gece Çalışma Zammı	16.670.629,62	3.106.682,77	103.242,16	19.880.554,55	14.751,52	414.456,59	165.575,49	594.783,60	20.475.338,15
Çalışılan Hafta Tatili	3.717,83	349.040,79	352,65	353.111,27		11.283,21	15.057,30	26.340,51	379.451,78
Çalışılmayan Hafta Tatili	35.163.044,08	3.321.652,43	647.866,73	39.132.563,24	128.964,76	1.076.476,20	487.878,38	1.693.319,34	40.825.882,58
Çalışılan Genel Tatil	17.866.020,64	925.082,06	120.601,43	18.911.704,13		195.236,31	100.058,61	319.084,50	19.230.788,63
Çalışılmayan Genel Tatil	4.677.521,53	539.087,70	186.146,06	5.402.755,29	23.769,39	190.265,20	80.569,00	294.603,59	5.697.358,88
<b>Ücretle Bağlı Diğer Ödemeler</b>	<b>105.163.580,83</b>	<b>12.220.164,13</b>	<b>2.698.457,69</b>	<b>120.082.202,65</b>	<b>539.479,38</b>	<b>3.956.971,08</b>	<b>2.038.308,01</b>	<b>6.534.758,47</b>	<b>126.616.961,12</b>
Yıllık İzin	3.113.975,58	2.625.383,98	484.972,44	6.224.332,00		678.271,01	349.476,43	1.112.469,84	7.336.801,84
Günlük Ücretli İzin	8.460.907,65	395.105,48	422.726,03	9.278.739,16	116.510,72	430.516,69	198.630,95	745.658,36	10.024.397,52
İstirahat	807.116,33	207.620,11	13.809,94	1.028.546,38	2.496,99	14.894,93	12.370,30	29.762,22	1.058.308,60
Hastanede Geçen	121.930,30	19.740,43	1.691,46	143.362,19	72,33	1.021,35	6.407,38	7.501,06	150.863,25
Tahmil Tahliye Ücretleri									
İşçi İkramesi	41.353.515,55	4.084.408,26	830.975,90	46.268.899,71	150.388,11	1.361.768,89	828.458,82	2.340.615,82	48.609.515,53
İşçi Hava Tediye	35.148.938,70	3.662.800,68	719.930,98	39.531.670,36	130.285,29	1.068.801,80	455.464,85	1.654.551,94	41.186.222,30
Kıdemli İşçi Tesvik İkramesi	603.741,24	274.898,22	59.397,75	938.037,21	23.195,25	84.195,00	67.190,12	174.580,37	1.112.617,58
Kampanya Primi - Denge Odeneği	15.487.425,01	930.648,10	164.953,19	16.583.026,30	31.808,29	280.301,11	115.167,01	427.276,41	17.010.302,71

HESAP ADI	1	2	3	4	5	6	7	8	9
	YAŞ ÇAY FABRİKALAR TOPLAMI	PAKETLEME FABRİKALAR TOPLAMI	ANATAMİR FBRIKA TOPLAMI	TOPLAM	ARAŞTIRMA ENSİTÜSÜ	GENEL MÜDÜRLÜK TOPLAMI	PAZARLAMA BÖLGE MÜDÜRLÜKLERİ TOPLAMI	TOPLAM	GENEL TOPLAM
Yıllık İzin Ücreti (İzin Kullanmayanlar)	66.030,47	19.558,87		85.589,34		37.200,30	5.142,15	42.342,45	127.931,79
<b>Kannun ve Statüye Bağlı Ödemeler</b>	<b>107.478.543,16</b>	<b>10.011.798,93</b>	<b>1.721.642,66</b>	<b>119.211.984,75</b>	<b>311.959,62</b>	<b>2.674.911,80</b>	<b>1.249.157,80</b>	<b>4.236.029,22</b>	<b>123.448.013,97</b>
İşveren Kısa Vadeli Sigorta Primi %2	7.839.218,59	815.901,29	150.000,81	8.805.120,69	27.726,07	239.822,16	108.061,83	375.610,06	9.180.730,75
İşveren Yaşlılık Mallülük Sigortası %11	42.860.651,38	4.750.362,70	824.987,85	48.436.001,93	152.490,09	1.288.654,47	593.635,24	2.034.779,80	50.470.781,73
Çalışan İşçi G.S.S. İşveren Payı % 7,5	29.217.521,79	3.079.170,86	562.494,03	32.859.186,68	103.970,71	870.092,33	404.613,02	1.378.676,06	34.237.862,74
İşsizlik Sigorta Primi İşveren Hissesi %2	7.813.958,21	825.776,69	149.998,90	8.789.733,80	27.725,67	238.636,39	107.938,50	374.300,56	9.164.034,36
İşçi Kıdem Tazminatı	1.158.848,24	189.892,31	33.516,07	1.382.256,62		33.257,71	34.851,18	68.108,89	1.450.365,51
İşçi İhbar Tazminatı									
İş Akdi Askı ve Ücretsiz İzin İşçi GSS İşv Pay %12	18.588.344,95	350.695,08	645,00	18.939.685,03	47,08	4.448,74	58,03	4.553,85	18.944.238,88
<b>Sosyal Yardımlar</b>	<b>49.841.418,74</b>	<b>4.120.287,32</b>	<b>696.566,96</b>	<b>54.658.273,02</b>	<b>120.562,95</b>	<b>1.163.006,80</b>	<b>467.428,22</b>	<b>1.750.997,97</b>	<b>56.409.270,99</b>
Evllenme-Doğum-Ölüm Yardımı	21.937,27	1.332,64		23.269,91		323,76	323,76	647,52	23.917,43
İşçilere Ödenen Nakdi Yemek Yardımı	4.923.300,07	99.675,05	35.881,07	5.058.856,19	35.164,55	114.036,66	131.346,64	280.547,85	5.339.404,04
İşçilere Ödenen Aynı Yemek Yardımı	10.601.454,37	1.212.902,93	153.767,69	11.968.124,99		222.510,97	11.050,93	233.561,90	12.201.686,89
İşçilere Ödenen Nakdi Giyecek Yardımı	1.829.274,09	100.944,18	14.758,03	1.944.976,30	2.916,81	82.948,77	7.090,61	92.956,19	2.037.932,49
İşçilere Ödenen Aynı Giyecek Yardımı	1.085.600,06	38.216,09	23.002,95	1.146.819,10	1.391,78	35.582,60	3.275,12	40.249,50	1.187.068,60
Taşıma Vasıtalarına Ödenen	281.413,44	103.600,00		385.013,44			11.675,00		396.688,44
İşçilere Ödenen Nakdi Vasıta Yardımı (Bordrodan)	8.718.389,19	565.733,00	96.811,44	9.380.933,63	15.213,91	147.731,57	51.326,72	214.272,20	9.595.205,83
İşçilere Ödenen Sosyal Yardım	22.322.830,58	1.997.883,43	372.345,78	24.693.059,79	65.875,90	559.872,47	251.339,44	877.087,81	25.570.147,60
İşçilere Ödenen Hastalık Yardımı	23.731,21			23.731,21					23.731,21
İşçilere Ödenen Km.Pirimi	33.488,46			33.488,46					33.488,46
<b>Eğitim ve Staj Giderleri</b>									
İşçi Staj Giderleri									
İşçi Mesleki Kurs Giderleri									
İşçi Seminer-Konferas Giderleri									
<b>Sağlık Giderleri</b>	<b>36.625,95</b>	<b>8.592,50</b>		<b>45.218,45</b>					<b>45.218,45</b>
Tıbbi Malzeme ve İlaç Giderleri	4.245,22			4.245,22					4.245,22
Röntgen ve Portör Muayene Ücretleri	32.380,73	8.592,50		40.973,23					40.973,23
<b>İşçi Yollukları</b>	<b>1.314.304,08</b>	<b>544.674,96</b>	<b>71.847,00</b>	<b>1.930.826,04</b>	<b>982,60</b>	<b>24.674,64</b>	<b>22.703,86</b>	<b>48.361,10</b>	<b>1.979.187,14</b>
İşçi Yurt içi yolluğu	334.445,88	397.942,85	55.549,08	787.937,81	982,60		2.667,07	3.649,67	791.587,48
İşçi Emekli Yollukları	979.858,20	146.732,11	16.297,92	1.142.888,23		24.674,64	20.036,79	44.711,43	1.187.599,66
<b>Diğer Çeşitli İşçi Giderleri</b>	<b>65.080,94</b>	<b>827,42</b>	<b>91,94</b>	<b>66.000,30</b>				<b>99,30</b>	<b>66.099,60</b>
Paketli Çay (Toplu Sözleşme Gereği)	459,70	827,42	91,94	1.379,06			99,30	99,30	1.478,36
İşçi Bulma Kurumu									
Prim Ödemesi	64.621,24			64.621,24					64.621,24
<b>02</b> Memur Ücret ve Giderleri	89.321.885,90	5.623.838,02	2.015.816,28	96.961.540,20	2.463.442,43	27.568.245,18	12.546.024,73	42.577.712,34	139.539.252,54
1 Sayılı Memur	29.454.984,31	1.098.330,95	722.916,74	31.276.232,00	941.565,25	13.768.647,49	4.832.254,23	19.542.466,97	50.818.698,97
<b>1 Sayılı Memur Ücretleri</b>	<b>16.114.872,15</b>	<b>595.731,53</b>	<b>389.132,60</b>	<b>17.099.736,28</b>	<b>519.260,99</b>	<b>6.021.410,13</b>	<b>2.550.347,16</b>	<b>9.091.018,28</b>	<b>26.190.754,56</b>
Sözleşme Brütü									
Aylık Gösterge Tutarı	663.226,29	24.592,90	15.904,70	703.723,89	22.352,29	227.671,33	78.428,23	328.451,85	1.032.175,74
Aylık Ek Gösterge Tutarı	1.335.751,09	48.081,81	34.261,81	1.418.094,71	48.476,82	229.268,42	130.391,97	408.137,21	1.826.231,92
Taban Aylık Tutarı	7.018.687,20	250.722,72	169.353,73	7.438.763,65	222.634,36	1.673.750,53	807.369,33	2.703.754,22	10.142.517,87
Kıdem Aylık Tutarı	206.663,86	6.597,54	4.794,95	218.056,35	6.995,82	48.029,22	24.252,11	79.277,15	297.333,50
Yan Ödeme Tutarı	85.817,82	1.196,31		87.014,13	6.853,28	146,86	16.543,87	23.544,01	110.558,14
Özel Hizmet Tazminatı Tutarı	6.804.725,89	241.212,36	164.817,41	7.210.755,66	211.948,42	1.504.001,77	681.715,70	2.397.665,89	9.608.421,55
Ücret Gösterge Tutarı		23.327,89		23.327,89		2.295.891,91	811.645,95	3.107.537,86	3.130.865,75
Makam Tazminatı Tutarı						10.154,75		10.154,75	10.154,75
Görev Tazminatı Tutarı						32.495,34		32.495,34	32.495,34
<b>1 Sayılı Memur Ek Ücretler</b>	<b>7.448.231,51</b>	<b>281.519,41</b>	<b>184.091,41</b>	<b>7.913.842,33</b>	<b>234.760,75</b>	<b>5.893.677,08</b>	<b>1.371.184,71</b>	<b>7.499.622,54</b>	<b>15.413.464,87</b>
Yabancı Dil Tazminatı Tutarı					516,22			516,22	516,22
Tazminat Gösterge Tutarı		14.230,21		14.230,21		1.207.352,65	428.714,78	1.636.067,43	1.650.297,64
Mahrumiyet Zammı Tutarı	3.750,27			3.750,27			308,55	308,55	4.058,82
Proje Tazminatı Tutarı									
Ek Ödeme	7.273.368,60	260.403,97	176.449,11	7.710.221,68	232.161,88	1.726.557,06	939.166,51	2.897.885,45	10.608.107,13
Vekalet Ücreti									
Emekli Sandığı % 5 Ek Karşılık						2.540.771,40		2.540.771,40	2.540.771,40
İş Güçlüğü	171.112,64	6.885,23	7.642,30	185.640,17	2.082,65	57.652,69	2.994,87	62.730,21	248.370,38
Yönetim Kurulu Üyesi (Kurum içi)						173.762,16		173.762,16	173.762,16
Yönetim Kurulu Üyesi (Kurum dışı)						187.581,12		187.581,12	187.581,12
Emekli Sandığı % 20 Ek Karşılık									
<b>1 Sayılı Memur Ücrete Bağlı Diğer Ödemeler</b>	<b>145.947,32</b>		<b>9.617,34</b>	<b>155.564,66</b>				<b>6.133,16</b>	<b>161.697,82</b>
Tazminat Neti	5.404,20			5.404,20					5.404,20
Emekli İkramiye Karşılığı									
İSG Uzmanı Tazminatı	140.543,12		9.617,34	150.160,46		6.133,16		6.133,16	156.293,62
Arazi Tazminatı									
<b>1 Sayılı Memur Kanuna ve Statüye Bağlı Ödemeler</b>	<b>4.406.089,44</b>	<b>159.164,00</b>	<b>109.116,50</b>	<b>4.674.369,94</b>	<b>154.292,56</b>	<b>1.519.764,86</b>	<b>704.815,77</b>	<b>2.378.873,19</b>	<b>7.053.243,13</b>
GSS İşveren Tutarı	1.607.823,28	59.627,31	40.891,43	1.708.342,02	57.776,09	572.140,45	266.695,22	896.611,76	2.604.953,78
MYÖ İşveren Tutarı	58.599,58	1.629,18		60.228,76		47.765,48	3.853,01	51.618,49	111.847,25
Emekli Keseneği %20	2.682.599,14	97.593,04	68.152,27	2.848.344,45	96.291,72	899.289,02	433.814,18	1.429.394,92	4.277.739,37
Emekli Artış Farkı	5.205,38	314,47	72,80	5.592,65	224,75	569,91	453,36	1.248,02	6.840,67
Memur SSK İşveren Tutarı	50.856,77			50.856,77					50.856,77
Emekli Sandığı Giderler Katılım Payı									
Ücretsiz İzinde olan Personel GSS İş Payı	1.005,29			1.005,29					1.005,29
<b>1 Sayılı Memur Sosyal Yardımlar ve Sağlık Gideri</b>	<b>1.269.567,06</b>	<b>60.776,53</b>	<b>30.958,89</b>	<b>1.361.302,48</b>	<b>27.903,68</b>	<b>307.175,98</b>	<b>170.390,53</b>	<b>505.470,19</b>	<b>1.866.772,67</b>
Aile Yardımı Tutarı	422.698,24	12.488,25	12.296,49	447.482,98	9.523,75	107.076,23	71.047,80	187.647,78	635.130,76
Çocuk Yardımı Tutarı	136.495,76	6.871,73	3.212,71	146.580,20	2.573,53	42.013,22	23.773,34	68.360,09	214.940,29

HESAP ADI	1	2	3	4	5	6	7	8	9
	YAŞ ÇAY FABRİKALAR TOPLAMI	PAKETLEME FABRİKALAR TOPLAMI	ANATAMİR FBRIKA TOPLAMI	TOPLAM	ARAŞTIRMA ENSİTÜSÜ	GENEL MÜDÜRLÜK TOPLAMI	PAZARLAMA BÖLGE MÜDÜRLÜKLERİ TOPLAMI	TOPLAM	GENEL TOPLAM
Toplu Görüşme Primi	94.171,83	5.064,16	1.803,20	101.039,19	3.606,40	17.471,65	21.024,82	42.102,87	143.142,06
Kampanya Primi	66.568,97	1.995,00	1.710,00	70.273,97	2.000,00	26.161,24	10.830,00	38.991,24	109.265,21
Evlenme, Doğum ve Ölüm Yardımı	1.387,58			1.387,58					1.387,58
Sağlık Gideri							250,00	250,00	250,00
Yemek Yardımı (Ayni)	215.989,74	8.035,43	3.546,09	227.571,26		70.215,34	2.790,00	73.005,34	300.576,60
Personel Servis Giderleri	21.264,00			21.264,00					21.264,00
Memur Giyim Yardımı	310.990,94	26.321,96	8.390,40	345.703,30	10.200,00	44.238,30	40.674,57	95.112,87	440.816,17
<b>1 Sayılı Memur Yolluklar</b>	<b>70.276,83</b>	<b>1.139,48</b>		<b>71.416,31</b>	<b>5.347,27</b>	<b>20.486,28</b>	<b>35.516,06</b>	<b>61.349,61</b>	<b>132.765,92</b>
Memur Yurt İçi Yolluğu	39.621,72	1.139,48		40.761,20	1.654,06		31.327,69	32.981,75	73.742,95
Memur Yurt Dışı Yolluğu									
Memur Emekli Yolluğu	30.655,11			30.655,11	3.693,21	20.486,28	4.188,37	28.367,86	59.022,97
Sözleşmeli Memur (5434 Sayılı)	36.597.335,70	676.077,77	403.111,52	37.676.524,99	960.489,26	5.153.474,77	4.513.382,45	10.627.346,48	48.303.871,47
<b>Sözleşmeli Memur Ücretleri</b>	<b>25.069.898,70</b>	<b>467.585,50</b>	<b>286.439,77</b>	<b>25.823.923,97</b>	<b>673.898,57</b>	<b>3.658.891,33</b>	<b>3.361.827,06</b>	<b>7.694.616,96</b>	<b>33.518.540,93</b>
Sözleşme Bütüğü	24.994.905,96	467.585,50	286.439,77	25.748.931,23	673.898,57	3.642.090,21	3.361.827,06	7.677.815,84	33.426.747,07
Aylık Gösterge Tutarı									
Aylık Ek Gösterge Tutarı	74.992,74			74.992,74				203,69	75.196,43
Taban Aylık Tutarı								15.465,37	15.465,37
Kıdem Aylık Tutarı									
Yan Ödeme Tutarı									
Özel Hizmet Tazminatı Tutarı						1.132,06		1.132,06	1.132,06
Ücret Gösterge Tutarı									
Makam Tazminatı Tutarı									
Görev Tazminatı Tutarı									
<b>Sözleşmeli Memur Ek Memur Ücretleri</b>	<b>4.315.679,29</b>	<b>73.478,08</b>	<b>38.973,92</b>	<b>4.428.131,29</b>	<b>114.151,25</b>	<b>564.904,03</b>	<b>417.211,84</b>	<b>1.096.267,12</b>	<b>5.524.398,41</b>
Yabancı Dil Tazminat Tutarı									
Tazminat Gösterge Tutarı									
Mahrumiyet Zammı Tutarı									
Proje Tazminat Tutarı									
Ek Ödeme	4.315.679,29	73.478,08	38.973,92	4.428.131,29	114.151,25	564.904,03	417.211,84	1.096.267,12	5.524.398,41
Vekalet Ücreti									
Emekli Sandığı %5 Ek Karşılık									
İş Güçlüğü									
Yönetim Kurulu Üyesi (Kurum İçi)									
Yönetim Kurulu Üyesi (Kurum Dışı)									
<b>Sözleşmeli Memur Ücrete Bağlı Diğer Ödemeler</b>	<b>248.403,72</b>			<b>248.403,72</b>					<b>248.403,72</b>
Tazminat Neti									
Emekli İkramiye Karşılığı									
İSG Uzmanı Tazminatı	10.028,80			10.028,80					10.028,80
Arazi Tazminatı	238.374,92			238.374,92					238.374,92
<b>Sözleşmeli Memur Kanuna ve Statüye Bağlı Ödemeler</b>	<b>5.252.574,66</b>	<b>94.190,30</b>	<b>58.818,12</b>	<b>5.405.583,08</b>	<b>142.696,31</b>	<b>684.652,48</b>	<b>554.303,79</b>	<b>1.381.652,58</b>	<b>6.787.235,66</b>
GSS İşveren Tutarı	1.901.033,86	35.307,03	22.049,08	1.958.389,97	53.427,74	280.045,93	207.590,16	541.063,83	2.499.453,80
MYÖ İşveren Tutarı	74.738,37			74.738,37		7.577,14	15.821,00	23.398,14	98.136,51
Emekli Keseneği %20	3.193.396,62	58.837,28	36.748,51	3.288.982,41	89.046,30	395.474,95	330.532,68	815.053,93	4.104.036,34
Emekli Artış Farkı	5.562,04	45,99	20,53	5.628,56	222,27	1.554,46	359,95	2.136,68	7.765,24
Memur SSK İşveren Tutarı	73.355,15			73.355,15					73.355,15
Emekli Sandığı Giderler Katılım Payı									
Ücretsiz İzinde olan Personel GSS İş.Pay	4.488,62			4.488,62					4.488,62
<b>Sözleşmeli Memur Sosyal Yardımlar ve Sağlık Gideri</b>	<b>1.556.580,46</b>	<b>40.208,53</b>	<b>16.899,41</b>	<b>1.613.688,40</b>	<b>29.628,45</b>	<b>245.026,93</b>	<b>150.479,01</b>	<b>425.134,39</b>	<b>2.038.822,79</b>
Aile Yardımı Tutarı	519.272,77	4.393,78	4.098,83	527.765,38	8.195,75	54.385,00	51.068,92	113.649,67	641.415,05
Çocuk Yardımı Tutarı	190.400,42	3.234,04	450,87	194.085,33	6.583,00	23.672,56	27.802,45	58.058,01	252.143,34
Toplu Görüşme Primi	118.678,86	4.408,38	1.681,05	124.768,29	3.374,70	17.080,00	16.702,13	37.156,83	161.925,12
Kampanya Primi	88.028,68	1.140,00	1.140,00	90.308,68		13.965,00	13.110,00	27.075,00	117.383,68
Evlenme, Doğum ve Ölüm Yardımı	26.078,34			26.078,34					26.078,34
Sağlık Gideri									
Yemek Yardımı (Ayni)	188.742,07	4.315,39	3.812,10	196.869,56		58.862,69	2.346,00	61.208,69	258.078,25
Personel Servis Giderleri	28.320,00			28.320,00					28.320,00
Memur Giyim Yardımı	397.059,32	22.716,94	5.716,56	425.492,82	11.475,00	77.061,68	39.449,51	127.986,19	553.479,01
<b>Sözleşmeli Memur Yolluklar</b>	<b>154.198,87</b>	<b>615,36</b>	<b>1.980,30</b>	<b>156.794,53</b>	<b>114,68</b>	<b>77.061,68</b>	<b>29.560,75</b>	<b>9.413,181,44</b>	<b>186.469,96</b>
Memur Yurt İçi Yolluğu	136.034,53	615,36		136.649,89	114,68		23.392,09	23.506,77	160.156,66
Memur Yurt Dışı Yolluğu									
Memur Emekli Yolluğu	18.164,34		1.980,30	20.144,64			6.168,66	6.168,66	26.313,30
4 C Sözleşmeli Memur (5510)	23.269.565,89	3.849.429,30	889.788,02	28.008.783,21	561.387,92	8.646.122,92	3.200.388,05	12.407.898,89	40.416.682,10
<b>4 C Sözleşmeli Memur Ücretleri</b>	<b>17.488.799,15</b>	<b>2.756.260,81</b>	<b>654.882,99</b>	<b>20.899.942,95</b>	<b>418.638,30</b>	<b>6.538.672,48</b>	<b>2.455.870,66</b>	<b>9.413.181,44</b>	<b>30.313.124,39</b>
Sözleşme Bütüğü	17.488.799,15	2.756.260,81	654.882,99	20.899.942,95	413.483,27	6.538.672,48	2.455.870,66	9.408.026,41	30.307.969,36
Aylık Gösterge Tutarı									
Aylık Ek Gösterge Tutarı									
Taban Aylık Tutarı									
Kıdem Aylık Tutarı									
Yan Ödeme Tutarı									
Özel Hizmet Tazminatı Tutarı					5.155,03			5.155,03	5.155,03
Ücret Gösterge Tutarı									
Makam Tazminatı Tutarı									
Görev Tazminatı Tutarı									
<b>4 C Sözleşmeli Memur Ek Memur Ücretleri</b>	<b>2.589.285,99</b>	<b>526.043,31</b>	<b>111.699,23</b>	<b>3.227.028,53</b>	<b>66.434,15</b>	<b>956.047,06</b>	<b>327.041,67</b>	<b>1.349.522,88</b>	<b>4.576.551,41</b>
Yabancı Dil Tazminat Tutarı									

HESAP ADI	1	2	3	4	5	6	7	8	9
	YAŞ ÇAY FABRİKALAR TOPLAMI	PAKETLEME FABRİKALAR TOPLAMI	ANATAMİR FBRIKA TOPLAMI	TOPLAM	ARAŞTIRMA ENSTİTÜSÜ	GENEL MÜDÜRLÜK TOPLAMI	PAZARLAMA BÖLGE MÜDÜRLÜKLERİ TOPLAMI	TOPLAM	GENEL TOPLAM
Tazminat Gösterge Tutarı									
Mahrumiyet Zammı Tutarı									
Proje Tazminat Tutarı									
Ek Ödeme	2.589.285,99	526.043,31	111.699,23	<b>3.227.028,53</b>	66.434,15	956.047,06	327.041,67	1.349.522,88	4.576.551,41
Vekalet Ücreti									
Emekli Sandığı % 5 Ek Karşılık									
İş Güçlüğü									
Yönetim Kurulu Üyesi (Kurum içi)									
Yönetim Kurulu Üyesi (Kurum dışı)									
<b>4 C Sözleşmeli Memur Ücrete Bağlı Diğer Ödemeler</b>	<b>79.561,60</b>			<b>79.561,60</b>		<b>105,00</b>		<b>105,00</b>	<b>79.666,60</b>
Tazminat Neti									
Emekli İkramiye Karşılığı									
İSG Uzmanı Tazminatı	57.786,60			<b>57.786,60</b>					57.786,60
Arazi Tazminatı	21.775,00			<b>21.775,00</b>		105,00		105,00	21.880,00
<b>4 C Sözleşmeli Memur Kanuna ve Statüye Bağlı Ödeme</b>	<b>2.077.465,92</b>	<b>390.142,49</b>	<b>79.325,41</b>	<b>2.546.933,82</b>	<b>54.296,50</b>	<b>770.242,28</b>	<b>279.515,22</b>	<b>1.104.054,00</b>	<b>3.650.987,82</b>
GSS İşveren Tutarı	822.927,20	158.171,15	32.155,65	<b>1.013.254,00</b>	23.714,91	318.021,26	110.155,72	451.891,89	1.465.145,89
MYÖ İşveren Tutarı	1.206.404,11	231.971,34	47.161,73	<b>1.485.537,18</b>	29.967,18	452.196,63	160.360,98	642.524,79	2.128.061,97
Emekli Keseneği %20	16.225,92			<b>16.225,92</b>			4.304,45	4.304,45	20.530,37
Emekli Artış Farkı			8,03	<b>8,03</b>		24,39		24,39	32,42
Memur SSK İşveren Tutarı	17.533,79			<b>17.533,79</b>					17.533,79
Emekli Sandığı Giderler Katılım Payı									
Ücretsiz Zinde olan Personel GSS İş.Pay	14.374,90			<b>14.374,90</b>	614,41		4.694,07	5.308,48	19.683,38
<b>4 C Sözleşmeli Memur Sosyal Yardımlar ve Sağlık Gi</b>	<b>995.136,51</b>	<b>172.508,94</b>	<b>43.880,39</b>	<b>1.211.525,84</b>	<b>18.165,49</b>	<b>381.056,10</b>	<b>127.856,29</b>	<b>527.077,88</b>	<b>1.738.603,72</b>
Aile Yardımı Tutarı	215.979,03	54.795,46	9.443,47	<b>280.217,96</b>	4.097,88	80.416,36	24.643,92	109.158,16	389.376,12
Çocuk Yardımı Tutarı	107.280,53	13.987,56	6.081,13	<b>127.349,22</b>	3.065,21	47.931,37	27.699,05	78.695,63	206.044,85
Toplu Görüşme Primi	85.334,19	10.885,93	3.387,30	<b>99.607,42</b>	1.352,40	30.905,00	16.277,72	48.535,12	148.142,54
Kampanya Primi	71.118,79	11.400,00	2.565,00	<b>85.083,79</b>	2.000,00	25.379,47	11.685,00	39.064,47	124.148,26
Evlenme, Doğum ve Ölüm Yardımı									
Sağlık Gideri									
Yemek Yardımı (Ayni)	166.825,05	32.281,99	10.587,45	<b>209.694,49</b>		86.363,88	1.701,00	88.064,88	297.759,37
Personel Servis Giderleri	28.416,00			<b>28.416,00</b>					28.416,00
Memur Giyim Yardımı	320.182,92	49.158,00	11.816,04	<b>381.156,96</b>	7.650,00	110.060,02	45.849,60	163.559,62	544.716,58
<b>4 C Sözleşmeli Memur Yolluklar</b>	<b>39.316,72</b>	<b>4.473,75</b>		<b>43.790,47</b>	<b>3.853,48</b>		<b>10.104,21</b>	<b>13.957,69</b>	<b>57.748,16</b>
Memur Yurt İçi Yoluğu	37.222,54	4.473,75		<b>41.696,29</b>	3.853,48		10.104,21	13.957,69	55.653,98
Memur Yurt Dışı Yoluğu									
Memur Emekli Yoluğu	2.094,18			<b>2.094,18</b>					2.094,18
<b>03</b> Dişardan Sağlanan Fayda ve Hizmetler	325.841.706,27	24.995.142,18	491.967,79	<b>351.328.816,24</b>	1.275.541,44	9.401.258,49	42.749.043,42	53.425.843,35	404.754.659,59
Dişardan Sağlanan Fayda ve Hizmetler	233.008.824,91	8.442.960,37	491.641,79	<b>241.943.427,07</b>	401.150,33	6.448.008,29	3.204.237,56	10.053.396,18	251.996.823,25
<b>Elektrik, Su, Gaz Gideri</b>	<b>219.319.554,06</b>	<b>7.603.281,11</b>	<b>399.509,38</b>	<b>227.322.344,55</b>	<b>207.212,57</b>	<b>1.164.338,03</b>	<b>765.746,28</b>	<b>2.137.296,88</b>	<b>229.459.641,43</b>
Elektrik Gideri	51.328.577,71	6.460.165,36	88.436,82	<b>57.877.179,89</b>	163.510,47	482.313,44	444.946,09	1.090.770,00	58.967.949,89
Su Gideri	887.573,31	37.950,92	42.240,47	<b>967.764,70</b>	17.946,62	144.440,29	30.078,65	192.465,56	1.160.230,26
Doğal Gaz Gideri	128.863.718,01	1.102.808,54	265.796,03	<b>130.232.322,58</b>	16.402,83	534.642,30	281.941,84	832.986,97	131.065.309,55
Oksijen Gazı Gideri	1.810,45			<b>1.810,45</b>					1.810,45
Yangın Tüptü Dolum Gazı Gideri (Minimax)	24.767,00			<b>24.767,00</b>		2.942,00	6.241,00	9.183,00	33.950,00
LPG Gaz Giderleri					1.384,24			1.384,24	1.384,24
Doğalgaz Kat.Bedeli, Servis Kutu Mon. ve Savaş Gid	1.522.413,89			<b>1.522.413,89</b>	7.968,41			7.968,41	1.530.382,30
Buhar Gideri	36.618.113,51			<b>36.618.113,51</b>					36.618.113,51
Belediye Katı Atık Bertaraf Gideri	72.580,18	2.356,29	3.036,06	<b>77.972,53</b>			2.538,70	2.538,70	80.511,23
<b>Haberleşme Giderleri</b>	<b>774.997,63</b>	<b>84.491,59</b>	<b>13.585,78</b>	<b>873.075,00</b>	<b>16.037,84</b>	<b>800.061,21</b>	<b>199.400,40</b>	<b>1.015.499,45</b>	<b>1.888.574,45</b>
Posta Giderleri	8.370,26	1.890,03		<b>10.260,29</b>		6.806,78	1.162,53	7.969,31	18.229,60
Telefon Giderleri	41.293,16	9.694,48	1.258,41	<b>52.246,05</b>	1.595,02	42.200,18	25.368,27	69.163,47	121.409,52
İnternet Gideri	684.682,57	67.517,37	12.014,16	<b>764.214,10</b>	14.423,70	330.652,83	157.502,88	502.579,41	1.266.793,51
Faks Giderleri	9.423,96	336,00	268,18	<b>10.028,14</b>		6.052,09	1.399,54	7.451,63	17.479,77
Telsiz Giderleri						9.775,65		9.775,65	9.775,65
SMS Giderleri						26.559,22		26.559,22	26.559,22
İlan Gideri	28.178,00			<b>28.178,00</b>		350.582,00	2.400,00	352.982,00	381.160,00
Kargo Gideri	3.049,68	5.053,71	45,03	<b>8.148,42</b>	19,12	27.432,46	11.567,18	39.018,76	47.167,18
<b>Bakım Onarım Giderleri</b>	<b>12.456.433,22</b>	<b>632.261,78</b>	<b>66.856,33</b>	<b>13.155.551,33</b>	<b>171.514,48</b>	<b>4.364.404,18</b>	<b>363.494,38</b>	<b>4.899.411,04</b>	<b>18.054.962,37</b>
Bina Bakım Onarım Gideri	163.540,84	313,56		<b>163.854,40</b>		60.608,46	9.680,00	70.288,46	234.142,86
Mak.Tes.Cihaz Bak.On.Gideri	352.703,12	197.254,47	19.272,68	<b>569.230,27</b>	34.813,02	15.960,12	22.609,44	73.382,58	642.612,85
Taşıt ve Yük Araçları Bakım Onarım Gideri	628.396,05	40.270,66	47.352,65	<b>716.019,36</b>	3.250,00	67.862,09	24.807,11	95.919,20	811.938,56
Bilgisayar Bakım Onarım Gideri						2.501.775,76		2.501.775,76	2.501.775,76
Fotokopi Mak. Bakım Onarım Gideri	2.111,61		231,00	<b>2.342,61</b>			1.700,00	1.700,00	4.042,61
Anatamir Fab.Gel. Tam.Malz.ve İşçilik Gideri	11.007.879,19	382.488,42		<b>11.390.367,61</b>	133.154,85	1.536.931,94	274.417,45	1.944.504,24	13.334.871,85
Demirbaş Bakım Onarım Gideri	191.060,41	11.934,67		<b>202.995,08</b>	296,61	73.126,56	29.709,27	103.132,44	306.127,52
Yeraltı ve Yerüstü Düzlenleri Bak.On.Gideri	110.742,00			<b>110.742,00</b>			571,11	571,11	111.313,11
Sosyal Tesis ve Lojman Bakım Onarım Gideri						108.137,25		108.137,25	108.137,25
<b>Pazarlama Faaliyeti ile İlgili Alınan Hizmetler</b>							<b>1.614.037,24</b>	<b>1.614.037,24</b>	<b>1.614.037,24</b>
Pazarlama Bölge Müd Depo Kiralama Gideri							1.455.000,72	1.455.000,72	1.455.000,72
İhraç Navlun Gideri							76.557,68	76.557,68	76.557,68
Liman Gideri							4.337,69	4.337,69	4.337,69
Satış Komisyonları									
Gümrükleme Ve Komisyon Gideri							78.141,15	78.141,15	78.141,15
<b>Danışmanlık ve Özel Hizmetler</b>	<b>328.281,40</b>	<b>74.975,77</b>	<b>6.908,90</b>	<b>410.166,07</b>		<b>4.089,05</b>	<b>252.649,47</b>	<b>256.738,52</b>	<b>666.904,59</b>
Uygulama Danışmanlığı Gideri									

HESAP ADI	1	2	3	4	5	6	7	8	9
	YAŞ ÇAY FABRİKALAR TOPLAMI	PAKETLEME FABRİKALAR TOPLAMI	ANATAMİR FBRIKA TOPLAMI	TOPLAM	ARAŞTIRMA ENSİTÜSÜ	GENEL MÜDÜRLÜK TOPLAMI	PAZARLAMA BÖLGE MÜDÜRLÜKLERİ TOPLAMI	TOPLAM	GENEL TOPLAM
İşyeri Hekim Ücretleri Gideri	235.752,12	38.064,49	6.908,90	280.725,51		4.089,05		4.089,05	284.814,56
İmalatı Yapılan İş İçin Piyasaya Yaptırılan İşler	2.100,00			2.100,00					2.100,00
Sözleşmeli Avukat Ücreti							250.697,47	250.697,47	250.697,47
İş Sağlığı ve İş Güvenliği Gideri	90.429,28	36.911,28		127.340,56			1.952,00	1.952,00	129.292,56
<b>Diğer Dışarıdan Sağlanan Fayda ve Hizmetler</b>	<b>129.558,60</b>	<b>47.950,12</b>	<b>4.781,40</b>	<b>182.290,12</b>	<b>6.385,44</b>	<b>115.117,82</b>	<b>8.909,79</b>	<b>130.413,05</b>	<b>312.703,17</b>
Fide Toprak Gübre Gideri									
Gübre ve Zirai İlaçlama Gideri	746,00			746,00	6.385,44	3.500,00		9.885,44	10.631,44
Fide Toprak Gübre Nakliye Gideri (Çay Araştırma)									
Paketli Çayların Kalite Değerleme Gideri (Çay Araş									
Numune Çayların Proje Gideri (Çay Araştırma)									
Analiz ve Tahlil Gideri	128.812,60	47.950,12		176.762,72		110.117,82	705,00	110.822,82	287.585,54
Paralı Köprü ve Otoban Yol Ücreti Gideri			4.781,40	4.781,40		1.500,00	8.204,79	9.704,79	14.486,19
Organik Çay Analiz Gideri (710 Hesap Kullanılacak)									
Hizmet Alımı	92.832.881,36	16.552.181,81	326,00	109.385.389,17	874.391,11	2.953.250,20	39.544.805,86	43.372.447,17	152.757.836,34
<b>Kiralık Vasıta Hizmet Alımı</b>	<b>1.686.707,72</b>	<b>500,00</b>		<b>1.687.207,72</b>		<b>58.575,00</b>	<b>159.890,00</b>	<b>218.465,00</b>	<b>1.905.672,72</b>
İdari Hizmetler Kiralık Vasıta Gideri	347.241,37			347.241,37		58.575,00	159.240,00	217.815,00	565.056,37
Almyeri Kontrol Kiralık Vasıta Gideri	794.892,83			794.892,83					794.892,83
Budama Projesi Kiralık Vasıta Gideri	529.171,65			529.171,65					529.171,65
Viñç ve Lowbed Kiralık Vasıta Gideri	15.401,87	500,00		15.901,87			650,00	650,00	16.551,87
<b>Nakliye ve Yükleme Hizmet Alımı</b>	<b>90.630.419,07</b>	<b>7.230.454,37</b>		<b>97.860.873,44</b>			<b>37.860.134,64</b>	<b>37.860.134,64</b>	<b>135.721.008,08</b>
Yaş Çay Nakliye Gideri (Fabrika)	45.645.849,92			45.645.849,92					45.645.849,92
Yaş Çay H.Gelen Nakliye Gideri (Almyeri-Fabrika)	8.716.059,42			8.716.059,42					8.716.059,42
Yaş Çay H.Gelen Nakliye Gideri (Fabrika-Fabrika)	6.317.469,24			6.317.469,24					6.317.469,24
Yaş Çay Yükleme Gideri	25.497.761,79			25.497.761,79					25.497.761,79
Yaş Çay Hariçten Gelen Yükleme Gideri	4.319.980,27			4.319.980,27					4.319.980,27
Yarı Mamül (Kuru Çay) Nak.Gid.(Paketleme)	133.298,43	7.230.454,37		7.363.752,80					7.363.752,80
Pak. ve Torb.Çay Nak.Gid. (Bölge Müd)							26.384.222,08	26.384.222,08	26.384.222,08
Yük.ve Boşaltma.Gid. (Bölge Müd ve Paketleme)							723.554,79	723.554,79	723.554,79
Soğuk Çay Nakliye Bedeli							10.752.357,77	10.752.357,77	10.752.357,77
<b>Danışmanlık Hizmet Alımı</b>	<b>114.237,36</b>			<b>114.237,36</b>		<b>90.000,00</b>		<b>90.000,00</b>	<b>204.237,36</b>
Bağımsız Denetim Hizmetleri						90.000,00		90.000,00	90.000,00
Çay Alanları Rehabilitasyon Hizmetleri									
Enerji ve Proje Hizmetleri									
Diğer Danışmanlık Hizmetleri	114.237,36			114.237,36					114.237,36
<b>Bakım ve Onarım Faliyetleri Hizmet Alımı</b>	<b>400,00</b>			<b>400,00</b>					<b>400,00</b>
Bilgisayar Bakım Hizmetleri									
Teknik Hizmetler Bakım Onarım Gideri	400,00			400,00					400,00
<b>Diğer Hizmet Alımları</b>	<b>401.117,21</b>	<b>9.321.227,44</b>	<b>326,00</b>	<b>9.722.670,65</b>	<b>874.391,11</b>	<b>2.804.675,20</b>	<b>1.524.781,22</b>	<b>5.203.847,53</b>	<b>14.926.518,18</b>
Özel Güvenlik Hizmet Gideri	353.519,80			353.519,80	874.391,11		1.064.694,41	1.939.085,52	2.292.605,32
Özel Garsonluk Hizmet Gideri						2.045.161,69		2.045.161,69	2.045.161,69
Zararlı Hayvanlarla Mücadele Hizmet Gideri	26.999,50	26.576,00	146,00	53.721,50	3.146,03		13.649,54	16.795,57	70.517,07
Atıkların Toplanması Gideri	20.597,91	11.022,44	180,00	31.800,35	755.717,48		650,00	756.367,48	788.167,83
Misafirhane Hizmet Gideri						650,00		446.437,27	446.437,27
Palet Kiralama Hizmet Gideri		9.283.629,00		9.283.629,00					9.283.629,00
<b>04 Diğer Çeşitli Giderler</b>	<b>2.563.633,47</b>	<b>413.463,35</b>	<b>82.504,50</b>	<b>3.059.601,32</b>	<b>27.323,79</b>	<b>1.338.081,59</b>	<b>31.727.730,52</b>	<b>33.093.135,90</b>	<b>36.152.737,22</b>
Diğer Çeşitli Giderler	2.563.633,47	413.463,35	82.504,50	3.059.601,32	27.323,79	1.338.081,59	956.140,58	2.321.545,96	5.381.147,28
<b>Sigorta Giderleri</b>	<b>234.198,34</b>	<b>23.611,33</b>	<b>21.645,21</b>	<b>279.454,88</b>	<b>1.534,56</b>	<b>62.317,28</b>	<b>16.169,24</b>	<b>80.021,08</b>	<b>359.475,96</b>
Hariçi Sigorta Gideri	364,10			364,10			2.702,28	2.702,28	3.066,38
Hariçi Pak.ve Dök.Çay Nakliye Sigorta Gideri							2.055,76	2.055,76	2.055,76
Hariçi Teh.Mad.Zorunlu Sorumluluk Sigorta Gideri	25.735,98	3.383,09	401,26	29.520,33			1.155,03	1.155,03	30.675,36
Hariçi Taşıt Sigorta Gideri (Kasko)	8.237,36	5.927,60		14.164,96		34.163,70	5.249,85	39.413,55	53.578,51
Dahili Yangın Sigortası ( Malzeme,K.Çay,D.baş İçi)									
Dahili Kaza Sigortası (Araçlar İçin)									
Zorunlu Trafik Sigortası	199.860,90	14.300,64	21.243,95	235.405,49	1.534,56	28.153,58	5.006,32	34.694,46	270.099,95
<b>Satış ve Tesvik Giderleri</b>							<b>2.195,68</b>	<b>2.195,68</b>	<b>2.195,68</b>
Numune Gideri							45,59	45,59	45,59
Piyasa Araştırma Gideri							2.150,09	2.150,09	2.150,09
Promosyon Gideri									
Hizmet Faturası Karşılığı Prim									
<b>Kira Giderleri</b>	<b>37.621,34</b>	<b>176.315,91</b>		<b>213.937,25</b>			<b>580.728,42</b>	<b>580.728,42</b>	<b>794.665,67</b>
Arsa ve Arazi Kira Gideri	8.887,50			8.887,50					8.887,50
Bina Kira Gideri		176.315,91		176.315,91			466.036,92	466.036,92	642.352,83
Araç,Makina, Tesis Kira Gideri	26.213,84			26.213,84			112.880,00	139.093,84	139.093,84
Ercimisil (Totem Tabela Kira Bedeli)							1.811,50	1.811,50	1.811,50
Almyeri Kiraları Gideri	2.520,00			2.520,00					2.520,00
Palet Kiralama Gideri									
<b>Sosyal Giderler</b>	<b>137.532,05</b>	<b>10.478,32</b>	<b>6.671,25</b>	<b>154.681,62</b>	<b>5.781,76</b>	<b>187.430,34</b>	<b>80.796,05</b>	<b>274.008,15</b>	<b>428.689,77</b>
Kamu İş Sendikası									
Misafir Ağırlama.Gid.(Çay Ocaklarında Kul.Çay.Gid)	128.657,05	10.478,32	6.671,25	145.806,62	5.781,76	49.926,57	48.557,90	104.266,23	250.072,85
Lojman Gideri									
Bağış ve Yardımlar									
Temsil Gideri						44.917,77		44.917,77	44.917,77
Çevre Düzenleme Giderleri	8.375,00			8.375,00		92.586,00		92.586,00	100.961,00
Sosyal Tesis Diğer Giderler	500,00			500,00			32.238,15	32.238,15	32.738,15
<b>Eğitim, Kültür ve Yayım Gideri</b>	<b>10.932,97</b>	<b>2.745,68</b>	<b>300,00</b>	<b>13.978,65</b>		<b>116.053,33</b>	<b>1.931,51</b>	<b>117.984,84</b>	<b>131.963,49</b>



HESAP ADI	1	2	3	4	5	6	7	8	9
	YAŞ ÇAY FABRİKALAR TOPLAMI	PAKETLEME FABRİKALAR TOPLAMI	ANATAMİR FBRIKA TOPLAMI	TOPLAM	ARAŞTIRMA ENSİTÜSÜ	GENEL MÜDÜRLÜK TOPLAMI	PAZARLAMA BÖLGE MÜDÜRLÜKLERİ TOPLAMI	TOPLAM	GENEL TOPLAM
Telif, Tercume ve Yayım Gideri									
Gazete, Dergi ve Kitap Gideri (Resmi Gazete Dahil)	2.142,00			2.142,00		30.696,55		30.696,55	32.838,55
Video Bant ve Fotoğraf Gideri									
Kırtasiye Gideri (Ambar Girişi Yapılmayanlar)	8.790,97	2.745,68	300,00	11.836,65		85.356,78	1.931,51	87.288,29	99.124,94
Enerji Piyasası Düzenleme Kurulu Kat.Payı									
Stratejik Plan Eğit.Sem.Kat.Yol ve Sey Kat									
<b>Yolluklar ve Seyahat Gid. (Kurum Dış Görevlendirme)</b>	<b>34.937,31</b>			<b>34.937,31</b>		<b>218.825,91</b>	<b>25.983,34</b>	<b>244.809,25</b>	<b>279.746,56</b>
Memur Yurtiçi Yolluk ve Seyahat Giderleri	24.228,38			24.228,38		109.482,68	18.050,28	127.532,96	151.761,34
İşçi Yurtiçi Yolluk ve Seyahat Giderleri	8.732,08			8.732,08		80.812,93	7.933,06	88.745,99	97.478,07
Üçüncü Kişi Yurtiçi Yolluk ve Seyahat Giderleri	1.976,85			1.976,85					1.976,85
Memur Yurtdışı Yolluk ve Seyahat Giderleri						28.530,30		28.530,30	28.530,30
İşçi Yurtdışı Yolluk ve Seyahat Giderleri									
Üçüncü Kişi Yurtdışı Yolluk ve Seyahat Giderleri									
Stratejik Plan Eğt.Sem.Sen.Konf.Yol.ve Seyahat Gid									
<b>Kurs ve Seminer Eğitim Gideri</b>	<b>17.306,27</b>			<b>17.306,27</b>		<b>84.366,59</b>	<b>11.562,26</b>	<b>95.928,85</b>	<b>113.235,12</b>
İşçi Eğitim Yemek Gideri									
İşçi Eğitim Yolluk Gideri	1.536,44			1.536,44					1.536,44
Memur ve Sözleşmeli Per.Eğt.Yolluk Harcırah Gid.	15.529,83			15.529,83			11.562,26	11.562,26	27.092,09
Eğitici Ücreti (Teşekkül Eğitmeni)						3.532,75		3.532,75	3.532,75
Yurt Dışında Eğitime Katılacak Per. Eğt.Kat.Ücreti									
Kurum Dışı Eğitmen Ücreti	240,00			240,00		50.740,00		50.740,00	50.980,00
Eğitim Programına Ödenen Ücret						24.603,45		24.603,45	24.603,45
Eğitimde Kullanılan Kırtasiye Gideri						5.490,39		5.490,39	5.490,39
Eğitimde Kullanılan Temizlik Gideri									
Üretici Eğitim Gideri									
<b>Mahkeme-Noter-Banka Teminat Havale ve Tahsil Gider</b>	<b>176.829,99</b>	<b>6.109,17</b>	<b>1.442,84</b>	<b>184.382,00</b>	<b>666,29</b>	<b>332.891,62</b>	<b>190.270,55</b>	<b>523.828,46</b>	<b>708.210,46</b>
Mahkeme Gideri	44.748,60			44.748,60		94.261,10	169.419,36	263.680,46	308.429,06
Noter Gideri	63.740,58	2.751,10	712,04	67.203,72	666,29	225.474,98	7.662,37	233.803,64	301.007,36
Avukatlık Vekalet Ücreti						893,80	4.231,33	5.125,13	5.125,13
Havale Giderleri	2,63			2,63			8.908,29	8.908,29	8.910,92
Tahsil Giderleri							49,20	49,20	49,20
Banka Teminat Giderleri	68.338,18	3.358,07	730,80	72.427,05		12.261,74		12.261,74	84.688,79
<b>Abonelik ve Aidat Giderleri</b>	<b>850.021,81</b>	<b>36.224,06</b>	<b>1.470,00</b>	<b>887.715,87</b>	<b>6.993,18</b>	<b>178.747,15</b>	<b>7.538,00</b>	<b>193.278,33</b>	<b>1.080.994,20</b>
Sertifikasyon Gideri	761.411,48			761.411,48					761.411,48
Meslek Odaları Sorumlu Yönetici Belgesi Gideri	3.202,98			3.202,98					3.202,98
Kamu İş Sendikası						56.100,00		56.100,00	56.100,00
Yüksek Denleme Kurulu Kat. Payı									
Ticaret ve Sanayi Odası Aidatı-Ticaret Borsası Aid	85.407,35	2.045,00	1.470,00	88.922,35		1.470,00	6.338,00	7.808,00	96.730,35
TSE Aidatı ve Marka Kullanım Bedeli		34.179,06		34.179,06		35.767,59	1.200,00	36.967,59	71.146,65
Milli Prodük.Merkezi Aidatı									
Akreditasyon Gideri					6.993,18			6.993,18	6.993,18
İhracatçıları Birliği ve Diğer Yıllık Aidat Bedelleri						3.120,00		3.120,00	3.120,00
Marka Giderleri						82.289,56		82.289,56	82.289,56
<b>Diğer Çeşitli Giderler</b>	<b>1.064.253,39</b>	<b>157.978,88</b>	<b>50.975,20</b>	<b>1.273.207,47</b>	<b>12.348,00</b>	<b>157.449,37</b>	<b>38.965,53</b>	<b>208.762,90</b>	<b>1.481.970,37</b>
Stajyer Öğrenci Maaşı Gideri	569.377,96	143.949,77	40.760,02	754.087,75	9.151,19	126.664,71	22.304,11	158.120,01	912.207,76
Poşet Tesisleri Gideri (Paketleme Fab.)									
Binek Oto Alımında Ödenen KDV ve ÖTV	232,39			232,39					232,39
Mot.Taş.Fenni Muayene Ve Emisyon Ücreti	42.034,80	655,58	2.620,02	45.310,40	1.995,51	3.185,28	2.048,16	7.228,95	52.539,35
Vasta Ruhsatları ile Plaka Yenileme Gideri	444,62			444,62					444,62
Özel İletişim Vergisi (Telefon ve İnternet İçin)	55.148,64	5.790,80	1.015,56	61.955,00	1.201,30	27.599,38	13.713,26	42.513,94	104.468,94
Üretim ve Çevre İzin Belgeleri	120.143,33	4.868,98	3.600,00	128.612,31					128.612,31
Değerli Kağıt Bedeli (Çekler İçin Bankalara Öde.)	340,40			340,40					340,40
Paratoner Topraklama ve Kantar Muayene Bedeli	85.743,17	2.713,75	1.250,00	89.706,92			900,00	900,00	90.606,92
Emisyon Ücreti ve ISG Ortam Ölçümleri	190.788,08		1.729,60	192.517,68					192.517,68
Reklam Gideri							30.264.016,11	30.264.016,11	30.264.016,11
<b>Reklam Gideri</b>							<b>30.264.016,11</b>	<b>30.264.016,11</b>	<b>30.264.016,11</b>
Ulusal,Bölgesel ve Yerel Televizyonlar ve Radyo Rk							7.981.452,32	7.981.452,32	7.981.452,32
Spor Kulüpleri,Stadyum,Spor Salonları ve reklamlar							21.650.000,00	21.650.000,00	21.650.000,00
Ulusal ve Bölgesel Gazete ve Dergiler							154.449,00	154.449,00	154.449,00
Tabela.afiş.brosür.katalog vb. Reklam materyalleri							187.535,25	187.535,25	187.535,25
Bilbord,durak,clip,mega.light vb. Araç giydirme Rk.							220.000,00	220.000,00	220.000,00
Promosyon Malzemeleri (Çay,Şemsiye,Kupa vb.)							53.974,72	53.974,72	53.974,72
Diğer Reklam Giderleri							16.604,82	16.604,82	16.604,82
Fuar Festival ve Etkinlik Giderleri							507.573,83	507.573,83	507.573,83
<b>Fuar Festival ve Etkinlik Giderleri</b>							<b>507.573,83</b>	<b>507.573,83</b>	<b>507.573,83</b>
İç Fuarlar Katılım Bedeli							341.144,38	341.144,38	341.144,38
Dış Fuarlar Katılım Bedeli							130.252,32	130.252,32	130.252,32
Festival Tanıtım Etkinlik Sponsorluk bedelleri							2.849,04	2.849,04	2.849,04
Diğer Fuar Giderleri							33.328,09	33.328,09	33.328,09
<b>05 Vergi, Resim ve Harçlar</b>	<b>2.180.193,79</b>	<b>179.768,53</b>	<b>372.334,18</b>	<b>2.732.296,50</b>	<b>156.837,36</b>	<b>676.377,30</b>	<b>3.955.153,06</b>	<b>4.788.367,72</b>	<b>7.520.664,22</b>
Vergi, Resim ve Harçlar	2.180.193,79	179.768,53	372.334,18	2.732.296,50	156.837,36	676.377,30	3.955.153,06	4.788.367,72	7.520.664,22
<b>Vergi Dairesine Ödenecek Vergiler</b>	<b>136.167,48</b>	<b>14.716,50</b>	<b>20.816,00</b>	<b>171.699,98</b>	<b>570,00</b>	<b>37.407,00</b>	<b>30.585,92</b>	<b>68.562,92</b>	<b>240.262,90</b>
Gümrük Vergisi									
Taahhüt Vergisi (Yeni Alımlar İçin)									
MTV (Bandrol) 2 Say Liste (Kamyonet-Min-Pik)	113.725,80	13.058,50	20.618,00	147.402,30	372,00	12.651,00	4.007,50	17.030,50	164.432,80

HESAP ADI	1	2	3	4	5	6	7	8	9
	YAŞ ÇAY FABRİKALAR TOPLAMI	PAKETLEME FABRİKALAR TOPLAMI	ANATAMİR FBRİKA TOPLAMI	TOPLAM	ARAŞTIRMA ENSİTÜSÜ	GENEL MÜDÜRLÜK TOPLAMI	PAZARLAMA BÖLGE MÜDÜRLÜKLERİ TOPLAMI	TOPLAM	GENEL TOPLAM
MTV (Bandrol) 1-3-4 Say Liste (Taksi Kan. Kab. Ed. Gi)	21.836,34	1.658,00	198,00	23.692,34	198,00	24.756,00	1.126,00	26.080,00	49.772,34
Satıştan Tutulan Damga Vergisi	605,34			605,34			25.452,42	25.452,42	26.057,76
<b>Beyanname Damga Vergisi (Vergi -SGK)</b>	<b>97.707,25</b>	<b>3.324,24</b>	<b>1.940,00</b>	<b>102.971,49</b>	<b>1.398,78</b>	<b>240.981,92</b>	<b>3.645.278,09</b>	<b>3.887.658,79</b>	<b>3.990.630,28</b>
Beyanname Damga Vergisi (Muhtasar-KDV-Kurumlar)	36.235,00	1.512,84	760,10	38.507,94	760,10	2.919,10	6.272,40	9.951,60	48.459,54
Beyanname Damga Vergisi (SGK)	47.018,48	1.811,40	1.179,90	50.009,78	508,40	1.048,80	3.238,21	4.795,41	54.805,19
Damga Vergisi (Sözleşme)	14.453,77			14.453,77	130,28	237.014,02	3.635,767,48	3.872.911,78	3.887.365,55
<b>Vergi Dairesine Ödenecek Harçlar</b>	<b>7.520,36</b>			<b>7.520,36</b>		<b>534,04</b>	<b>560,00</b>	<b>1.094,04</b>	<b>8.614,40</b>
İhracat Belge Harcı									
İthalat Belge Harcı									
Passaport Harcı									
Silah Ruhsat Harcı	810,00			810,00			560,00	560,00	1.370,00
Ticaret Sicil Tasdik ve Tescil Harcı	6.710,36			6.710,36		534,04		534,04	7.244,40
<b>Belediye Ödenecek Vergiler</b>	<b>1.864.024,91</b>	<b>161.727,79</b>	<b>338.413,38</b>	<b>2.364.166,08</b>	<b>154.868,58</b>	<b>397.454,34</b>	<b>268.729,05</b>	<b>821.051,97</b>	<b>3.185.218,05</b>
Emlak Vergisi ve Taşınmaz Kültür Varl. Kat. Payı	1.726.163,90	157.773,00	331.113,38	2.215.050,28	149.257,55	374.007,84	232.062,68	755.328,07	2.970.378,35
Çevre Temizlik Vergisi	72.307,47	1.134,79	1.300,00	74.742,26	5.001,03	3.345,00	6.771,67	15.117,70	89.859,96
Tabela Vergisi (Totem-İşiklı Reklam Tabelası)	65.553,54	2.820,00	6.000,00	74.373,54	610,00	20.101,50	29.894,70	50.606,20	124.979,74
<b>Belediye Ödenecek Harçlar</b>	<b>74.773,79</b>			<b>74.773,79</b>			<b>10.000,00</b>	<b>10.000,00</b>	<b>84.773,79</b>
Kantar Tartı Damga Harcı	72.561,30			72.561,30					72.561,30
İşyeri Açma Ruhsat Harcı							10.000,00	10.000,00	10.000,00
Tapu Harcı	2.212,49			2.212,49					2.212,49
<b>Diğer Vergi, Resim ve Harçlar</b>			<b>11.164,80</b>	<b>11.164,80</b>					<b>11.164,80</b>
Karayolları İzin Harcı			11.164,80	11.164,80					11.164,80
<b>06 Amortismanlar</b>	<b>25.309.226,91</b>	<b>25.993.633,58</b>	<b>807.231,80</b>	<b>52.110.092,29</b>	<b>528.088,63</b>	<b>2.992.738,53</b>	<b>768.479,27</b>	<b>4.289.306,43</b>	<b>56.399.398,72</b>
<b>Maddi Duran Varlıklar Amortisman Gideri</b>	<b>25.193.110,91</b>	<b>24.254.437,37</b>	<b>807.214,82</b>	<b>50.254.763,10</b>	<b>528.088,63</b>	<b>1.936.799,67</b>	<b>657.233,86</b>	<b>3.122.122,16</b>	<b>53.376.885,26</b>
Cari Yıl Amortisman Gideri	25.193.110,91	24.254.437,37	807.214,82	50.254.763,10	528.088,63	1.936.799,67	657.233,86	3.122.122,16	53.376.885,26
<b>Maddi Olmayan Duran Varlıklar Amortisman Gideri</b>	<b>116.116,00</b>	<b>1.739.196,21</b>	<b>16,98</b>	<b>1.855.329,19</b>		<b>1.055.938,86</b>		<b>1.167.184,27</b>	<b>3.022.513,46</b>
Cari Yıl Amortisman Gideri (260 Hesap)							13.279,80	13.279,80	13.279,80
Özel Maliyetler İrfa Payı (264 Hesap)	100.082,36			100.082,36			96.615,75	96.615,75	196.698,11
Diğer Maddi Ol. Var. Amortisman(267 Hesap)	16.033,64	1.739.196,21	16,98	1.755.246,83		1.055.938,86	1.349,86	1.057.288,72	2.812.535,55
<b>07 Finansman Giderleri</b>						<b>322.609.391,33</b>		<b>322.609.391,33</b>	<b>322.609.391,33</b>
Kısa Vadeli Finansman Gideri						322.609.391,33		322.609.391,33	322.609.391,33
<b>Kamu Bankaları Finansman Gideri</b>						<b>191.950.049,04</b>		<b>191.950.049,04</b>	<b>191.950.049,04</b>
Ziraat Bankası TL Kredi Hesabı						79.767.157,50		79.767.157,50	79.767.157,50
Vakıflar Bankası TL Kredi Hesabı						67.965.337,21		67.965.337,21	67.965.337,21
Halk Bankası TL Kredi Hesabı						11.462.712,71		11.462.712,71	11.462.712,71
Ziraat Katılım Bankası TL Kredi Hesabı						13.206.633,06		13.206.633,06	13.206.633,06
Vakıf Katılım Bankası TL Kredi Hesabı						18.916.458,56		18.916.458,56	18.916.458,56
Türkiye Emlak Katılım Bankası TL Kredi Hesabı						631.750,00		631.750,00	631.750,00
<b>Özel Bankalar Finansman Gideri</b>						<b>130.659.342,29</b>		<b>130.659.342,29</b>	<b>130.659.342,29</b>
Akbank TL Kredi Hesabı						15.515.579,00		15.515.579,00	15.515.579,00
Türkiye İş Bankası TL Kredi Hesabı						40.284.450,50		40.284.450,50	40.284.450,50
Garanti Bankası TL Kredi Hesabı						9.173.920,01		9.173.920,01	9.173.920,01
Yapı Kredi Bankası TL Kredi Hesabı						6.960.085,03		6.960.085,03	6.960.085,03
Denizbank TL Kredi Hesabı						21.972.113,77		21.972.113,77	21.972.113,77
QNB Finansbank TL Kredi Hesabı						9.641.019,09		9.641.019,09	9.641.019,09
Türkiye Ekonomi Bankası (TEB) TL Kredi Hesabı									
ING Bank TL Kredi Hesabı									
Türkiye Finans Katılım TL Kredi Hesabı						20.263.978,66		20.263.978,66	20.263.978,66
Kuveyt Türk Katılım Bankası TL Kredi Hesabı						4.828.258,73		4.828.258,73	4.828.258,73
Albaraka Türk Katılım Bankası TL Kredi Hesabı						2.019.937,50		2.019.937,50	2.019.937,50
<b>MASRAFLAR TOPLAMI</b>	<b>3.602.262.862,95</b>	<b>3.076.660.704,84</b>	<b>12.891.691,04</b>	<b>6.691.815.258,83</b>	<b>6.340.755,94</b>	<b>381.474.387,26</b>	<b>100.830.041,75</b>	<b>488.645.184,95</b>	<b>7.180.460.443,78</b>
<b>DÜŞÜK LAİTELİ TASNİFLİ ÇAY ÜRETİMİ</b>									
A- 0 Grubu Malzeme Gideri	1.056,55			1.056,55					1.056,55
<b>DÜŞÜK LAİTELİ TASNİFLİ ÇAY ÜRETİM GİDERLER</b>	<b>1.056,55</b>			<b>1.056,55</b>					<b>1.056,55</b>
<b>DÖNEM STOĞUNA MALİYETİNE GİRMEYEN GİDERLER</b>									
A- 0 Grubu Malzeme Gideri	132.408,66			132.408,66					132.408,66
B- 1 Grup İşçilik Gideri	690.332,24			690.332,24					690.332,24
C- 3 Grup Dışardan Sağlanan Fayda ve Hizmet Giderler	789.900,20			789.900,20					789.900,20
<b>DÖNEM STOĞUNA MALİYETİNE GİRMEYEN GİDERLER</b>	<b>1.612.641,10</b>			<b>1.612.641,10</b>					<b>1.612.641,10</b>
<b>MALİYETE GİRMEYEN GİDERLER</b>									
<b>Personelden Alacaklar</b>									
A- Yemek Bedeli	270.488,29	31.734,28	13.060,10	315.282,67		109.171,12	2.280,21	111.451,33	426.734,00
B- Telefon Gideri									
C- Diğer Cesitli Alacaklar	120.053,90	41.676,69	6.102,40	167.832,99	9.164,51	3.058,61	2.138,39	14.361,51	182.194,50
<b>PERSONELDEN ALACAKLAR TOPLAMI</b>	<b>390.542,19</b>	<b>73.410,97</b>	<b>19.162,50</b>	<b>483.115,66</b>		<b>9.164,51</b>	<b>112.229,73</b>	<b>4.418,60</b>	<b>608.928,50</b>
<b>Budama Masraf Giderleri</b>									
A- Budama İşçilik Gideri	1.926.377,59			1.926.377,59					1.926.377,59
B- Budama Memur Gideri	32.985.904,40			32.985.904,40					32.985.904,40
C- Budama Malzeme Gideri	2.718,55			2.718,55					2.718,55
D- Budama Vasta Gideri	528.295,65			528.295,65					528.295,65
<b>BUDAMA MASRAFLAR GİDER TOPLAMI</b>	<b>35.443.296,19</b>			<b>35.443.296,19</b>					<b>35.443.296,19</b>
<b>Üçüncü Kişilerden Alacaklar</b>									
A- Üçüncü Kişi Diğer Alacaklar	114.203,69	17.060,00	2.028,00	133.291,69	569,42	14.906,86	5.093,25	20.569,53	153.861,22
B- Üçüncü Kişi Diğer Alacaklar(Elektrik Vb.)	1.357.819,46	975.097,03	1.279,12	2.334.195,61					2.334.195,61
<b>ÜÇÜNCÜ KİŞİLERDEN ALACAKLAR TOPLAMI</b>	<b>1.472.023,15</b>	<b>992.157,03</b>	<b>3.307,12</b>	<b>2.467.487,30</b>	<b>569,42</b>	<b>14.906,86</b>	<b>5.093,25</b>	<b>20.569,53</b>	<b>2.488.056,83</b>

HESAP ADI	1	2	3	4	5	6	7	8	9
	YAŞ ÇAY FABRİKALAR TOPLAMI	PAKETLEME FABRİKALAR TOPLAMI	ANATAMİR FBRIKA TOPLAMI	TOPLAM	ARAŞTIRMA ENSİTÜSÜ	GENEL MÜDÜRLÜK TOPLAMI	PAZARLAMA BÖLGE MÜDÜRLÜKLERİ TOPLAMI	TOPLAM	GENEL TOPLAM
<b>Diğer Stoklar</b>									
A- Ambardaki Üretim Artıkları									
<b>DİĞER STOKLAR</b>									
<b>Poşet Tesisleri Gideri (Paketleme Fab.)</b>									
A- İşçilik									
B- Malzeme									
C- Yakıt									
D- Baskı Silindir									
E- Amortismanlar									
<b>POŞET TESİSİ GİDERLERİ</b>									
<b>180 Fırınlardan Geçirilen Kuru Çav</b>									
A- 0 Grubu Malzeme Gideri									
B- 1 Grup İşçilik Gideri									
C- 3 Grup Dışardan Sağlanan Favda ve Hizmet Giderler									
<b>GELECEK AYLARA AİT GİDERLER</b>									
<b>258 - Yapılmakta Olan Yatırımlar</b>									
A- Malzeme									
B- İşçilik									
C- Projesizler	1.500,00			1.500,00					1.500,00
<b>YAPILMAKTA OLAN YATIRIMLAR TOPLAMI</b>	<b>1.500,00</b>			<b>1.500,00</b>					<b>1.500,00</b>
<b>393 - İşletmeler Arası</b>									
A- İşletmeler Arası									
<b>İŞLETMELER ARASI TOPLAMI</b>									
<b>479 - Diğer Borç ve Gider Karşılıkları</b>									
A- Dahili Yangın Sig. (Malzeme, Demirbaş)									
B- Dahili Yangın Sig. (İşçilik)									
C- Dahili Kaza Sig. (Araçlar İçin)									
<b>DİĞER BORÇ VE GİDER KARŞILIK TOPLAMLARI</b>									
<b>659 - Diğer Gider ve Zararlar (-)</b>									
A- Kira Giderleri (Lojman ve Misafirhane Yakıt Gid.)	208.026,23	52.450,25		260.476,48	90,19	275.625,32	134.028,92	409.744,43	670.220,91
B- Lojman ve Sosyal Tesis Bakım Onarım Gideri						95.279,75		95.279,75	95.279,75
C- Lojman ve Sosyal Tesis Amortisman Gideri	120.484,39	79.129,95		199.614,34	12.779,23	251.268,13	32.139,68	296.187,04	495.801,38
D- Konuk Evi Gideri							32.238,15	32.238,15	32.238,15
E- Lojman ve Sosyal Tesis Malzeme Gideri					2.895,78	2.671.948,74	3.996,54	2.678.841,06	2.678.841,06
F- İş Akdi Askı ve Ücretsiz İzin İşçi GSS İşveren Payı	18.626.361,39	350.695,08	645,00	18.977.701,47		4.448,74		4.448,74	18.982.150,21
G- İş Akdi Askı ve Ücretsiz İzin İşçi GSS Damga Vergisi	14.325,60	305,90	305,90	14.937,40					14.937,40
<b>659 DİĞER GİDER VE ZARARLAR TOPLAMI</b>	<b>18.969.197,61</b>	<b>482.581,18</b>	<b>950,90</b>	<b>19.452.729,69</b>	<b>15.765,20</b>	<b>3.298.570,68</b>	<b>202.403,29</b>	<b>3.516.739,17</b>	<b>22.969.468,86</b>
<b>Çalışılmayan Kısım Giderleri</b>									
A- Direkt İlk Madde ve Malzeme Gideri	19.165.789,00			19.165.789,00					19.165.789,00
B- Direkt İşçilik Gideri	23.245.893,00			23.245.893,00					23.245.893,00
C- Genel Üretim Gideri	954.801,00			954.801,00					954.801,00
<b>ÇALIŞILMAYAN KISIM GİDİRLER TOPLAMI</b>	<b>43.366.483,00</b>			<b>43.366.483,00</b>					<b>43.366.483,00</b>
<b>689 - Diğer Olağan Dışı Gider ve Zararlar</b>									
A- Diğer Olağan Dışı Gider ve Zararlar	4.886,83			4.886,83					4.886,83
B- Binek Araç Gideri (310 Seri Nolu Tebliğ) (-)	82.671,92	2.073,99	1.408,48	86.154,39	975,00	53.830,43	15.417,66	70.223,09	156.377,48
<b>DİĞER OLAĞAN DIŞI GİDER VE ZARARLAR</b>	<b>87.558,75</b>	<b>2.073,99</b>	<b>1.408,48</b>	<b>91.041,22</b>	<b>975,00</b>	<b>53.830,43</b>	<b>15.417,66</b>	<b>70.223,09</b>	<b>161.264,31</b>
<b>MALİYETE GİRMEYEN GİDERLER TOPLAMI</b>	<b>101.344.298,54</b>	<b>1.550.223,17</b>	<b>24.829,00</b>	<b>102.919.350,71</b>	<b>26.474,13</b>	<b>3.479.537,70</b>	<b>227.332,80</b>	<b>3.733.344,63</b>	<b>106.652.695,34</b>
<b>MALİYET GİDERLER TOPLAMI</b>	<b>3.500.918.564,41</b>	<b>3.075.110.481,67</b>	<b>12.866.862,04</b>	<b>6.588.895.908,12</b>	<b>6.314.281,81</b>	<b>377.994.849,56</b>	<b>100.602.708,95</b>	<b>484.911.840,32</b>	<b>7.073.807.748,44</b>

AKTİF	ÖNCEKİ DÖNEM (2019)		CARİ DÖNEM (2020)		PASİF	ÖNCEKİ DÖNEM (2019)		CARİ DÖNEM (2020)	
<b>I-DÖNEN VARLIKLAR</b>		<b>3.619.731.166,75</b>		<b>4.318.662.949,17</b>	<b>I-KISA VADE YABANCI KAY.</b>		<b>3.661.162.186,86</b>		<b>4.360.224.059,05</b>
A-Hazır Değerler	25.007.977,29		7.620.714,27		A-Mali Borçlar	3.498.250.000,00		4.165.800.000,00	
Verilen Çekler(-)	(18.594.717,09)		(5.983,00)		B-Ticari Borçlar	19.294.956,01		28.647.537,13	
B-Menkul Kıymetler					C-Diğer Borçlar	34.161.549,47		47.179.092,37	
C-Ticari Alacaklar	843.621.993,74		914.340.757,91		D-Alınan Avanslar				
Şüp.Alacak.Karş(-)	(1.108.635,78)		(1.108.635,78)		E-Öd.Vergi ve Diğ. Yüküml.	71.726.934,43		43.944.160,60	
D-Diğer Alacaklar	4.935.230,29		17.415.211,47		F-Borç ve Gider Karş.	1.022.756,79		1.070.931,67	
Diğ. Şüp.Alacak.karş(-)	(490.036,27)		(454.790,31)		G-Gelecek Aylara Ait	36.651.788,55		71.532.665,34	
E-Stoklar	2.760.710.825,23		3.372.818.259,74		Gelir ve Gid.Tah.				
Stok Değ.Düş.Karş(-)			(203.757,43)		H-Diğ.Kısa Vad.Yab.Kay	54.201,61		2.049.671,94	
F-Gelecek Aylara Ait Gid.	5.591.408,95		6.182.740,21		K-Diğ.Kısa Vad.Yab.Kay (-)				
ve Gelir Tah.					<b>KISA VAD.YABANCI KAYNAK.</b>	<b>3.661.162.186,86</b>		<b>4.360.224.059,05</b>	
G-Diğer Dön.Varl.	545.961,39		2.547.273,21		<b>II-UZUN VADE YABANCI KAY</b>		<b>6.450.716,25</b>		<b>5.712.729,93</b>
Diğer Dön.Karş(-)	(488.841,00)		(488.841,12)		A-Mali Borçlar				
<b>DÖNEN VAR.TOPLAM</b>	<b>3.619.731.166,75</b>		<b>4.318.662.949,17</b>		B-Ticari Borçlar				
<b>II-DURAN VARLIKLAR</b>		<b>834.671.469,24</b>		<b>786.816.282,75</b>	C-Diğer Borçlar				
A-Ticari Alacaklar	550.237,61		717.642,68		D-Alınan Avans				
Şüp.Tic.Alac.Karş(-)					E-Borç ve Gider Karş.	6.415.816,25		5.373.004,06	
B-Diğ.Alacaklar					F-Gelecek Aylara Ait Gid.	34.900,00		339.725,87	
Diğ. Şüp.Alacak.karş(-)					Gelir ve Gider Tah.				
C-Mali Duran Varlıklar	10.665.143,38		10.665.143,38		G-Diğ.Uzun Vad.Yabancı Kay				
Mali Duran Var.Karş(-)					<b>UZUN VADE YBC KAY TOPLAMI</b>	<b>6.450.716,25</b>		<b>5.712.729,93</b>	
D-Maddi Duran Varlık	1.262.478.757,61		1.257.019.313,26		<b>III-ÖZ KAYNAKLAR</b>		<b>786.789.732,88</b>		<b>739.542.442,94</b>
Birikmiş Amort.(-)	(449.933.583,76)		(496.468.693,33)		A- Sermaye	2.945.000.000,00		3.695.000.000,00	
E-Mad.Olm.Dur.Var.	24.917.573,43		31.876.235,24		Ödenmemiş Ser(-)	(501.587.000,00)		(751.587.000,00)	
Birikmiş Amortisman(-)	(14.222.118,94)		(17.185.982,91)		B-SermayeYedekleri	5.747.505,49		5.747.505,49	
F-Özel Tük.Tab.Varl.					C-Kar Yedekleri	124.634.394,73		124.634.394,73	
Birikmiş Tükenme Payı (-)					D-Geçmiş Yıllar Karları				
G-Gelecek Yıl.Ait Gid.Gelirler	135.722,64		127.281,35		E-Geçmiş Yıl Zarar(-)	(1.151.912.646,01)		(1.787.005.167,34)	
H-Diğer Duran Varlıklar	299.474,67		299.474,67		F-Dönem Karı				
Birikmiş Amortisman(-)	(219.737,40)		(234.131,59)		G-Dönem Zararı(-)	(635.092.521,33)		(547.247.289,94)	
<b>DURAN VARLIKLAR TOPI</b>	<b>834.671.469,24</b>		<b>786.816.282,75</b>		<b>ÖZ KAYNAKLAR TOPLAMI</b>	<b>786.789.732,88</b>		<b>739.542.442,94</b>	
<b>AKTİF(VARLIK)TOPLAMI</b>	<b>4.454.402.635,99</b>	<b>4.454.402.635,99</b>	<b>5.105.479.231,92</b>	<b>5.105.479.231,92</b>	<b>PASİF(KAYNAK)TOPLAMI</b>	<b>4.454.402.635,99</b>	<b>4.454.402.635,99</b>	<b>5.105.479.231,92</b>	<b>5.105.479.231,92</b>
<b>NAZIM HESAPLAR</b>	<b>219.728.135,87</b>	<b>219.728.135,87</b>	<b>418.051.013,40</b>	<b>418.051.013,40</b>	<b>NAZIM HESAPLAR</b>	<b>219.728.135,87</b>	<b>219.728.135,87</b>	<b>418.051.013,40</b>	<b>418.051.013,40</b>
<b>GENEL TOPLAM</b>	<b>4.674.130.771,86</b>	<b>4.674.130.771,86</b>	<b>5.523.530.245,32</b>	<b>5.523.530.245,32</b>	<b>GENEL TOPLAM</b>	<b>4.674.130.771,86</b>	<b>4.674.130.771,86</b>	<b>5.523.530.245,32</b>	<b>5.523.530.245,32</b>

## ÇAY İŞLETMELERİ GENEL MÜDÜRLÜĞÜ 2020 YILI GELİR TABLOSU

GELİR VE GİDERLER		Önceki Dönem	Cari Dönem	Fark
		2019 Yılı	2020 Yılı	
		TL	TL	
<b>60</b>	<b>BRÜT SATIŞLAR</b>	<b>2.883.997.915,32</b>	<b>3.738.020.011,01</b>	<b>854.022.095,69</b>
600	1-Yurt İçi Satışlar	2.821.448.606,94	3.668.069.198,96	846.620.592,02
601	2-Yurt Dışı Satışlar	62.549.308,38	69.950.812,05	7.401.503,67
602	3-Diğer Gelirler (Görev Zararı)			
<b>61</b>	<b>SATIŞ İNDİRİMLERİ (-)</b>	<b>244.097.779,45</b>	<b>386.769.571,76</b>	<b>142.671.792,31</b>
610	1-Satışdan İndirimler (-)	63.187,32	110.623.665,93	110.560.478,61
611	2-Satış İskontoları (-)	243.971.407,70	275.752.137,76	31.780.730,06
612	3-Diğer İndirimler (-)	63.184,43	393.768,07	330.583,64
	<b>NET SATIŞLAR</b>	<b>2.639.900.135,87</b>	<b>3.351.250.439,25</b>	<b>711.350.303,38</b>
<b>62</b>	<b>SATIŞLARIN MALİYETİ (-)</b>	<b>2.673.199.702,43</b>	<b>3.307.661.912,86</b>	<b>634.462.210,43</b>
620	1-Satılan Mamüller Maliyeti (-)	2.550.861.663,95	3.152.064.430,88	601.202.766,93
621	2-Satılan Ticari Mallar Maliyeti (-)	122.338.038,48	155.597.481,98	33.259.443,50
622	3-Satılan Hizmet Maliyeti (-)			
623	4-Diğer Satışların Maliyeti (-)			
624	5-Yurt Dışı Satışlar Maliyeti (-)			
	<b>BRÜT SATIŞ KARI</b>	<b>-33.299.566,56</b>	<b>43.588.526,39</b>	<b>76.888.092,95</b>
<b>63</b>	<b>FAALİYET GİDERLERİ(-)</b>	<b>152.001.343,43</b>	<b>162.302.448,99</b>	<b>10.301.105,56</b>
630	1-Araştırma ve Geliştirme Gideri (-)	6.197.052,43	6.314.281,81	117.229,38
631	2-Pazarlama Satış ve Dağıtım Gid.(-)	93.747.681,68	100.602.708,95	6.855.027,27
632	3-Genel Yönetim Giderleri (-)	52.056.609,32	55.385.458,23	3.328.848,91
	<b>FAALİYET KARI</b>	<b>-185.300.909,99</b>	<b>-118.713.922,60</b>	<b>66.586.987,39</b>
<b>64</b>	<b>DİĞER FAALİYET.OLAĞAN GELİR VE KÂRLAR</b>	<b>10.507.616,31</b>	<b>6.461.253,52</b>	<b>-4.046.362,79</b>
640	1-İştiraklerden Temettü Gelirleri			
641	2-Bağlı Ortaklıklardan Temettü Gelirleri			
642	3-Faiz Gelirleri	1.316.992,99	675.058,07	(641.934,92)
643	4-Komisyon Gelirleri			
644	5-Konusu Kalmayan Karşılıklar	40.360,42	28.620,39	(11.740,03)
645	6-Menkul Kıymet Satış Karları			
646	7-Kombiyo Karları	586.960,22	12.492,79	(574.467,43)
647	8-Reeskont Faiz Gelirleri			
648	7-Enflasyon düzeltme karları			
649	8-Faaliyetle İlgili Diğ.Olağan Gelir ve Karlar	8.563.302,68	5.745.082,27	(2.818.220,41)
<b>65</b>	<b>DİĞER FAAL.OLAĞAN GİDER VE ZARARLAR (-)</b>	<b>21.009.804,02</b>	<b>23.743.150,71</b>	<b>2.733.346,69</b>
653	1-Komisyon Giderleri (-)			
654	2-Karşılık Giderleri (-)	159.182,72	204.070,36	44.887,64
655	3-Menkul Kıymet Satış Zararları (-)			
656	4-Kombiyo Zararları (-)	63.091,43	552.921,33	489.829,90
657	5-Reeskont Faiz Giderleri (-)			
658	6-Enflasyon Düzeltmesi Zararları (-)			
659	7-Diğer Gider Ve Zararlar (-)	20.787.529,87	22.986.159,02	2.198.629,15
<b>66</b>	<b>FİNANSMAN GİDERLERİ (-)</b>	<b>395.498.291,56</b>	<b>322.609.391,33</b>	<b>-72.888.900,23</b>
660	1-Kısa Vadeli Borçlanma Giderleri	395.498.291,56	322.609.391,33	(72.888.900,23)
661	2-Uzun Vadeli Borçlanma Giderleri			
	<b>OLAĞAN KÂR (+)</b>	<b>-591.301.389,26</b>	<b>-458.605.211,12</b>	<b>132.696.178,14</b>
<b>67</b>	<b>OLAĞANDIŞI GELİR VE KÂRLAR</b>	<b>51.203.460,87</b>	<b>26.034.363,82</b>	<b>-25.169.097,05</b>
671	1-Önceki Dönem Gelir ve Karlar	34.865.301,48	7.221.597,86	(27.643.703,62)
679	2-Diğer Olağandıışı Gelir ve Karlar	16.338.159,39	18.812.765,96	2.474.606,57
<b>68</b>	<b>OLAĞANDIŞI GİDER VE ZARARLAR (-)</b>	<b>94.994.592,94</b>	<b>114.676.442,64</b>	<b>19.681.849,70</b>
680	1-Çalışmayan Kısım Gider ve Zararları (-)	29.559.090,00	43.366.483,00	13.807.393,00
681	2-Önceki Dönem Gider ve Zararları (-)	64.449.634,00	71.076.723,80	6.627.089,80
689	3-Diğer Olağandıışı Gider ve Zararlar (-)	985.868,94	233.235,84	(752.633,10)
	<b>DÖNEM KARI Veya ZARARI</b>	<b>-635.092.521,33</b>	<b>-547.247.289,94</b>	<b>87.845.231,39</b>
	<b>K-DÖNEM KARI VERGİ ve DİĞER YASAL YÜKÜMLÜLÜK KARŞILIKLARI (-)</b>			
	<b>DÖNEM NET KARI Veya ZARARI</b>	<b>-635.092.521,33</b>	<b>-547.247.289,94</b>	<b>87.845.231,39</b>

**EKLER :**

- 2020 Yılı Bilanço Aktif (Varlıklar) Dönen Varlıklar
- 2020 Yılı Bilanço Aktif (Varlıklar) Duran Varlıklar
- 2020 Yılı Bilanço Pasif (Kaynaklar)  
Kısa vadeli yabancı kaynaklar
- 2020 Yılı Bilanço Pasif (Kaynaklar)  
Uzun vadeli yabancı kaynaklar
- Nakit Akım Tablosu  
Fon Akım Tablosu
- Kuruluşumuzun G.S.M.H. 'ya katkısı
- Vergiler
- Mal ve Hizmet Satışları Tablosu
- Dahili Sigorta
- Çalışılmayan Kısım Gideri Ayrıntısı Tablosu
- Lojman Durumu
- İz Bedelli kayıtlar
- Bilanço Dip Notları  
Gelir Tablosu Dip Notları
- Birim Satış Maliyeti
- Çaysan A.Ş. ' nin Bilanço Aktif
- Çaysan A.Ş. ' nin Bilanço Pasif
- Çaysan A.Ş. ' nin Gelir Tablosu
- Yıllar İtibarı ile Destekleme Primi  
Budama Tazminatı ve Budama Masrafı

Çay İşletmeleri Genel Müdürlüğü (ÇAY-KUR)  
2020 yılı Bilançosu

Aktif (Varlıklar)	Önceki dönem TL		Cari dönem TL	
	Ayrıntısı	Tümü	Ayrıntısı	Tümü
I-Dönen varlıklar :				
A-Hazır değerler		6.413.260,20		7.614.731,27
1-Kasa	17.374,65		7.048,42	
2-Alınan çekler				
3-Bankalar	24.721.331,77		6.511.223,97	
4-Verilen çekler ve ödeme emirleri (-)	(18.594.717,09)		(5.983,00)	
5-Diğer hazır değerler	269.270,87		1.102.441,88	
B-Menkul kıymetler				
1-Hisse senetleri				
2-Özel kesim tahvil, senet ve bonoları				
3-Kamu kesimi tahvil, senet ve bonoları				
4-Diğer menkul kıymetler				
5-Menkul kıymetler değer düşüklüğü karşılığı (-)				
C-Ticari alacaklar		842.513.357,96		913.232.122,13
1-Alıcılar	842.513.357,96		911.011.871,70	
2-Alacak senetleri				
3-Alacak senetleri reeskontu (-)				
4-Kazanılmamış finansal kiralama faiz gelirleri (-)				
5-Verilen depozito ve teminatlar				
6-Diğer ticari alacaklar			2.220.250,43	
7-Şüpheli ticari alacaklar	1.108.635,78		1.108.635,78	
8-Şüpheli ticari alacaklar karşılığı (-)	(1.108.635,78)		(1.108.635,78)	
D-Diğer alacaklar		4.445.194,02		16.960.421,16
1-Ortaklardan alacaklar				
2-İştiraklerden alacaklar				
3-Bağlı ortaklıklardan alacaklar				
4-Personelden alacaklar	216.652,27		4.174.160,17	
5-Diğer çeşitli alacaklar	4.228.541,75		12.786.260,99	
6-Diğer alacak senetleri reeskontu (-)				
7-Şüpheli diğer alacaklar	490.036,27		454.790,31	
8-Şüpheli diğer alacaklar karşılığı (-)	(490.036,27)		(454.790,31)	
E-Stoklar		2.760.710.825,23		3.372.614.502,31
1-İlk madde ve malzeme	51.840.156,50		52.493.475,80	
2-Yarı mamuller	37.721,25		0,00	
3-Mamuller	2.703.291.031,21		3.314.809.340,79	
4-Ticari mallar	5.541.651,27		5.138.295,79	
5-Diğer stoklar	265,00		377.147,36	
6-Stok değer düşüklüğü karşılığı (-)			(203.757,43)	
7-Verilen sipariş avansları				
F-Yıllara yaygın inşaat ve onarım maliyetleri				
1-Yıllara yaygın inşaat ve onarım maliyetleri				
2-Yıllara yaygın inşaat enflasyon düzeltme hesabı				
3-Taşeronlara verilen avanslar				
G-Gelecek aylara ait giderler ve gelir tahakkukları		5.591.408,95		6.182.740,21
1-Gelecek aylara ait giderler	5.590.517,76		6.182.324,77	
2-Gelir tahakkukları	891,19		415,44	
H-Diğer dönen varlıklar		57.120,39		2.058.432,09
1-Devreden KDV				
2-İndirilecek KDV	0,00		0,00	
3-Diğer KDV	54.201,61		2.049.671,94	
4-Peşin ödenen vergiler ve fonlar				
5-İş avansları	2.872,02		8.460,15	
6-Personel avansları	46,76		300,00	
7-Sayım ve tesellüm noksanları	488.841,00		488.841,12	
8-Diğer çeşitli dönen varlıklar				
9-Diğer çeşitli dönen varlıklar karşılığı (-)	(488.841,00)		(488.841,12)	
Dönen varlıklar toplamı		3.619.731.166,75		4.318.662.949,17

Çay İşletmeleri Genel Müdürlüğü (ÇAY-KUR)  
2020 yılı Bilançosu

Aktif (Varlıklar)	Önceki dönem TL		Cari dönem TL	
	Ayrıntısı	Tümü	Ayrıntısı	Tümü
<b>II-Duran varlıklar:</b>				
<b>A-Ticari alacaklar:</b>		550.237,61		717.642,68
1-Alicılar				
2-Alacak senetleri				
3-Alacak senetleri reeskontu (-)				
4-Kazanılmamış finansal kiralama faiz gelirleri (-)				
5-Verilen depozito ve teminat	550.237,61		717.642,68	
6-Şüpheli ticari alacaklar karşılığı (-)				
<b>B-Diğer alacaklar:</b>				
1-Ortaklardan alacaklar				
2-İştiraklerden alacaklar				
3-Bağlı ortaklıklardan alacaklar				
4-Personelden alacaklar				
5-Diğer çeşitli alacaklar				
6-Diğer alacak senetleri reeskontu (-)				
7-Şüpheli diğer alacaklar karşılığı (-)				
<b>C-Mali duran varlıklar</b>		10.665.143,38		10.665.143,38
1-Bağlı menkul kıymetler				
2-Bağlı menkul kıymetler değer düşüklüğü karşılığı (-)				
3-İştirakler	10.665.143,38		10.665.143,38	
4-İştiraklere sermaye taahhütleri (-)				
5-İştirakler sermaye payları değer düşüklüğü karşılığı (-)				
6-Bağlı ortaklıklar (konsolide dışı)				
7-Bağlı ortaklıklara sermaye taahhütleri (-)				
8-Bağlı ortaklıklar sermaye payları değer düşüklüğü karşılığı(-)				
<b>D-Maddi duran varlıklar</b>		812.545.173,85		760.550.619,93
1-Arazi ve arsalar	14.723.868,82		14.421.596,57	
2-Yer altı ve yer üstü düzenleri	31.462.003,70		34.697.197,43	
3-Binalar	289.808.316,17		467.822.003,89	
4-Tesis, makine ve cihazlar	373.676.940,80		620.803.045,72	
5-Taşıtlar	7.733.245,25		7.602.480,83	
6-Demirbaşlar	39.570.988,67		46.054.543,80	
7-Diğer maddi duran varlıklar	18.752.283,17		20.089.826,87	
8-Birikmiş amortismanlar (-)	(449.933.583,76)		(496.468.693,33)	
9-Yapılmakta olan yatırımlar	459.890.013,47		39.317.520,59	
10-Verilen avanslar	26.861.097,56		6.211.097,56	
<b>E-Maddi olmayan duran varlıklar</b>		10.695.454,49		14.690.252,33
1-Haklar	1.595.088,52		1.595.088,52	
2-Şerefiye				
3-Kuruluş ve örgütlenme giderleri				
4-Araştırma ve geliştirme giderleri				
5-Özel maliyetler	11.728.367,35		11.728.367,35	
6-Diğer maddi olmayan duran varlıklar	11.594.117,56		18.552.779,37	
7-Birikmiş amortismanlar (-)	(14.222.118,94)		(17.185.982,91)	
8-Verilen avanslar				
<b>F-Özel tükenmeye tabi varlıklar</b>				
1-Arama giderleri				
2-Hazırlık ve geliştirme giderleri				
3-Diğer özel tükenmeye tabi varlıklar				
4-Birikmiş tükenme payları (-)				
5-Verilen avanslar				
<b>G-Gelecek yıllara ait giderler ve gelir tahakkukları</b>		135.722,64		127.281,35
1-Gelecek yıllara ait giderler	135.722,64		127.281,35	
2-Gelir tahakkukları				
<b>H-Diğer duran varlıklar</b>		79.737,27		65.343,08
1-Gelecek yıllarda indirilecek KDV				
2-Diğer Duran Varlıklar				
3-Elden Çıkarılacak Stok ve M.D.V	299.474,67		299.474,67	
4-Diğer çeşitli duran varlıklar	0,00			
5-Birikmiş Amortismanlar (-)	(219.737,40)		(234.131,59)	
<b>Duran varlıklar toplamı</b>	834.671.469,24			786.816.282,75
<b>Aktif (Varlıklar toplamı)</b>	4.454.402.635,99			5.105.479.231,92



Çay İşletmeleri Genel Müdürlüğü (ÇAY-KUR)  
2020 yılı Bilançosu

Pasif (Kaynaklar)	Önceki dönem TL		Cari dönem TL	
	Ayrıntısı	Tümü	Ayrıntısı	Tümü
I-Kısa vadeli yabancı kaynaklar				
A-Mali borçlar		3.498.250.000,00		4.165.800.000,00
1-Banka kredileri	3.498.250.000,00		4.165.800.000,00	
2-Finansal kiralama işlemlerinden borçlar				
3-Ertelenmiş finansal kiralama borçlanma maliyetleri (-)				
4-Uzun vadeli yabancı kredilerin anapara taksitleri ve faizleri				
5-Tahvil, anapara borç taksitleri ve faizleri				
6-Çıkarılmış bonolar ve senetler				
7-Çıkarılmış diğer menkul kıymetler				
8-Menkul kıymetler ihraç farkı (-)				
9-Diğer mali borçlar				
B-Ticari borçlar		19.294.956,01		28.647.537,13
1-Satıcılar	14.451.246,69		22.823.721,26	
2-Borç senetleri				
3-Borç senetleri reeskontu (-)				
4-Alınan depozito ve teminatlar	3.237.700,78		4.113.830,59	
5-Diğer ticari borçlar	1.606.008,54		1.709.985,28	
C-Diğer borçlar		34.161.549,47		47.179.092,37
1-Ortaklara borçlar				
2-İştiraklere borçlar				
3-Bağlı ortaklıklara borçlar				
4-Personele borçlar	142.683,25		454.578,79	
5-Diğer çeşitli borçlar	34.018.866,22		46.724.513,58	
6-Diğer borç senetleri reeskontu (-)				
D-Alınan avanslar				
E-Yıllara yaygın inşaat ve onarım hak ediş bedelleri				
1-Yıllara yaygın inşaat ve onarım hak ediş bedelleri				
2-Yıllara yaygın inşaat enflasyon düzeltme hesabı				
F-Ödenecek vergi ve diğer yükümlülükler		71.726.934,43		43.944.160,60
1-Ödenecek vergi ve fonlar	47.188.648,26		22.648.153,25	
2-Ödenecek sosyal güvenlik kesintileri	24.346.940,24		21.195.840,08	
3-Vadesi geçmiş ertelenmiş veya taksitlendirilmiş vergi ve diğer yükümlülükler				
4-Diğer yükümlülükler	191.345,93		100.167,27	
G-Borç ve gider karşılıkları		1.022.756,79		1.070.931,67
1-Dönem kârı vergi ve diğer yasal yükümlülük karşılıkları				
2-Dönem kârı peşin ödenen vergi ve diğer yükümlülükleri (-)				
3-Kıdem tazminatı karşılığı	1.022.756,79		1.070.931,67	
4-Diğer borç ve gider karşılıkları				
H-Gelecek aylara ait gelirler ve gider tahakkukları		36.651.788,55		71.532.665,34
1-Gelecek aylara ait giderler	232.403,27		190.199,66	
2-Gider tahakkukları	36.419.385,28		71.342.465,68	
I-Diğer kısa vadeli yabancı kaynaklar		54.201,61		2.049.671,94
1-Hesaplanan KDV	0,00		0,00	
2-Diğer KDV	54.201,61		2.049.671,94	
3-Sayım ve tesellüm fazlaları				
4-Diğer çeşitli yabancı kaynaklar				
<b>Kısa vadeli yabancı kaynaklar toplamı</b>		<b>3.661.162.186,86</b>		<b>4.360.224.059,05</b>

Çay İşletmeleri Genel Müdürlüğü(ÇAY-KUR)  
2020 yılı Bilançosu

Pasif (Kaynaklar)	Önceki dönem		Cari dönem	
	TL		TL	
	Ayrıntısı	Tümü	Ayrıntısı	Tümü
II-Uzun vadeli yabancı kaynaklar				
A-Mali borçlar				
1-Banka kredileri				
2-Finansal kiralama işlemlerinden borçlar				
3-Ertelenmiş finansal kiralama borçlanma maliyetleri (-)				
4-Çıkarılmış tahviller				
5-Çıkarılmış diğer menkul kıymetler				
6-Menkul kıymetler ihraç farkı (-)				
7-Diğer mali borçlar				
B-Ticari borçlar				
1-Satıcılar				
2-Borç senetleri				
3-Borç senetleri reeskontu (-)				
4-Alınan depozito ve teminatlar				
5-Diğer ticari borçlar				
C-Diğer borçlar				
1-Ortaklara borçlar				
2-İştiraklere borçlar				
3-Bağlı ortaklıklara borçlar				
4-Diğer çeşitli borçlar				
5-Diğer borç senetleri reeskontu (-)				
6-Kamuya olan ertelenmiş ve taksitlendirilmiş borçlar				
D-Alınan avanslar				
E-Borç ve gider karşılıkları		6.415.816,25		5.373.004,06
1-Kıdem tazminatı karşılıkları	6.169.071,35		5.126.259,16	
2-Diğer borç ve gider karşılıkları	246.744,90		246.744,90	
F-Gelecek yıllara ait gelirler ve gider tahakkukları		34.900,00		339.725,87
1-Gelecek yıllara ait gelirler	34.900,00		339.725,87	
2-Gider tahakkukları				
3-Negatif konsolidasyon şerefyesi				
G-Diğer uzun vadeli yabancı kaynaklar				
1-Gelecek yıllar ertelenen veya terkin edilecek KDV				
2-Diğer uzun vadeli yabancı kaynaklar				
Uzun vadeli yabancı kaynak toplamı		6.450.716,25		5.712.729,93
Yabancı kaynaklar toplamı		3.667.612.903,11		4.365.936.788,98
III-Öz kaynaklar				
A-Ödenmiş sermaye		2.443.413.000,00		2.943.413.000,00
1-Sermaye	2.945.000.000,00		3.695.000.000,00	
2-Ödenmemiş sermaye (-)	(501.587.000,00)		(751.587.000,00)	
3-Sermaye düzeltmesi olumlu farkları				
4-Sermaye düzeltmesi olumsuz farkları (-)				
B-Sermaye yedekleri		5.747.505,49		5.747.505,49
1-Hisse senedi ihraç primleri				
2-Hisse senedi ihraç iptal kârları				
3-İştiraketler Yeniden Değerleme	5.747.505,49		5.747.505,49	
4-Diğer sermaye yedekleri				
C-Kâr yedekleri		124.634.394,73		124.634.394,73
1-Yasal yedekler	111.392.822,04		111.392.822,04	
2-Statü yedekleri				
3-Olağanüstü yedekler	13.241.572,69		13.241.572,69	
4-Diğer kâr yedekleri				
5-Özel fonlar				
D-Geçmiş yıllar kârları				
E-Geçmiş yıllar zararları (-)	(1.151.912.646,01)	(1.151.912.646,01)	(1.787.005.167,34)	(1.787.005.167,34)
F-Dönem net kârı				
G-Dönem net Zararı	(635.092.521,33)	(635.092.521,33)	(547.247.289,94)	(547.247.289,94)
1-Teşebbüsün net kârı (zararı)				
2-Azınlık payları net kârı (zararı)				
Öz kaynaklar toplamı		786.789.732,88		739.542.442,94
IV-Azınlık payları				
Pasif (Kaynaklar) toplamı		4.454.402.635,99		5.105.479.231,92

NAKİT AKIM TABLOSU	Cari Dönem Bin TL
<b>A. DÖNEM BAŞI NAKİT MEVCUDU</b>	<b>6.413</b>
<b>B. DÖNEM İÇİ NAKİT GİRİŞLERİ</b>	<b>14.601.383</b>
1) Satışlardan Elde Edilen Nakit	3.268.016
a. Net Satışlar	3.351.250
b. Ticari Alacaklardaki Azalışlar	
c. Ticari Alacaklardaki Artışlar (-)	83.234
ç. Alınan Avanslarda Azalış (-)	
2) Diğer Faaliyetlerden Olağan Gelir ve Karlardan Sağlanan Nakit	6.461
3) Olağandışı Gelir ve Karlardan Sağlanan Nakit	26.034
4) Kısa Vadeli Yabancı Kaynaklardaki Artıştan Sağlanan Nakit (Alımlarla ilgili olmayan)	10.800.872
a. Menkul Kıymet İhraçlarından	
b. Alınan Krediler	10.800.872
c. Diğer Artışlar	
5) Uzun Vadeli Yabancı Kaynaklardaki Artıştan Sağlanan Nakit (Alımlarla ilgili olmayan)	
a. Menkul Kıymet İhraçlarından	
b. Alınan Krediler	
c. Diğer Artışlar	
6) Sermaye Artışından Sağlanan Nakit	500.000
7) Hisse Senedi İhraç Primlerinden Sağlanan Nakit	
8) Diğer Nakit Girişleri	
<b>C. DÖNEM İÇİ NAKİT ÇIKIŞLARI</b>	<b>14.600.182</b>
1) Maliyetlerden Kaynaklanan Nakit Çıkışları	3.897.196
a. Satışların Maliyeti	3.307.662
b. Stoklardaki Artışlar	611.904
c. Ticari Borçlardaki Azalışlar (Alımlardan kaynaklanan)	
ç. Ticari Borçlardaki Artışlar (-) (Alımlardan kaynaklanan)	22.370
d. Amortisman ve Nakit Çıkışı Gerektirmeyen Giderler (-)	
e. Stoklardaki Azalışlar (-)	
2) Faaliyet Giderlerine İlişkin Nakit Çıkışları	162.302
a. Araştırma ve Geliştirme Giderleri	6.314
b. Pazarlama Satış ve Dağıtım Giderleri	100.603
c. Genel Yönetim Giderleri	55.385
ç. Amortisman ve Nakit Çıkışı Gerektirmeyen Diğer Giderler (-)	
3) Diğer Faaliyetlerden Olağan Gider ve Zararlara İlişkin Nakit Çıkışları	23.743
a. Diğer Faaliyetlerle İlgili Olağan Gider ve Zararlar	23.743
b. Amortisman ve Nakit Çıkışı Gerektirmeyen Diğer Gider ve Zararlar (-)	
4) Finansman Giderleri Dolayı Nakit Çıkışları	
5) Olağandışı Dışı Gider ve Zararlardan Dolayı Nakit Çıkışları	114.676
a. Olağandışı Gider ve Zararlar	114.676
b. Amortisman ve Nakit Çıkışı Gerektirmeyen Diğer Gider ve Zararlar (-)	
6) Duran Varlık Yatırımlarına İlişkin Nakit Çıkışları	
7) Kısa Vadeli Yabancı Kaynak Ödemeleri	10.133.322
a. Menkul Kıymetler Anapara Ödemeleri	
b. Alınan Krediler Anapara Ödemeleri	10.133.322
c. Diğer Ödemeler	
8) Uzun Vadeli Yabancı Kaynak Ödemeleri	
a. Menkul Kıymetler Anapara Ödemeleri	
b. Alınan Krediler Anapara Ödemeleri	
c. Diğer Ödemeler	
9) Ödenen Vergi ve Benzerleri	268.943
10) Ödenen Temettüleri	
11) Diğer Nakit Çıkışları	
<b>D. DÖNEM SONU NAKİT MEVCUDU (A+B-C)</b>	<b>7.614</b>
<b>E. NAKİT ARTIŞ VEYA AZALIŞ (B-C)</b>	<b>1.201</b>

## VERGİLER

Vergi Türleri (Konsolide)	Sıra No	Önceki Yılda	Tahakkuk	Ödenen / Mahsup	Yıl Sonu
		Devir Bin TL	Bin TL	Edilen Bin TL	Kalıntısı Bin TL
<b>A- Kuruluşun Yükümlü Olduğu vergi, resim, harç ve fonlar</b>					
<b>1- Gelirden Alınan</b>					
- Kurumlar Vergisi	1				
- Fonlar	2				
<b>Toplam ( 1 )</b>	<b>3</b>				
<b>2- Servetten Alınan</b>					
- Motorlu Taşıtlar Vergisi	4		214	214	
- Emlak Vergisi	5		2.970	2.970	
- Diğer	6				
<b>Toplam ( 2 )</b>	<b>7</b>		<b>3.184</b>	<b>3.184</b>	
<b>3- Mal ve Hizmetten Alınan</b>					
( Dolaylı Vergiler )					
- KDV	8	36.385	149.084	175.694	9.775
- Özel Tüketim Vergisi	9				
- Banka ve Sigorta Muameleleri Vergisi	10				
- Damga Vergisi	11	612	13.942	12.907	1.647
- Dış Ticarete Ödenen Vergiler	12				
- Harçlar	13		15	15	
- Belediyelere Ödenen Vergi, resim,harç	14		289	289	
- Özel İletişim Vergisi	15				
- Şans Oyunları Vergisi	16				
- Haberleşme Vergisi	17				
- Diğer	18				
<b>Toplam ( 3 )</b>	<b>19</b>	<b>36.997</b>	<b>163.330</b>	<b>188.905</b>	<b>11.422</b>
<b>Toplam ( A )</b>	<b>20</b>	<b>36.997</b>	<b>166.514</b>	<b>192.089</b>	<b>11.422</b>
<b>B-Kuruluşun Sorumlu Olduğu Vergi, Resim Harç ve Fonlar</b>					
- Personelden Stopaj Edilen Gelir ve Damga Vergisi	21	10.176	89.780	88.750	11.206
- Yüklenici, Üretici ve Ortaklardan Stopaj Edilen Gelir ve Kurumlar ve Damga Vergisi	22	4	80.106	80.101	9
- Sorumlu Sıfatıyla Tevkif Edilen KDV	23		14.550	14.550	
- Elektrik ve Havagazı Tüketim Vergisi	24				
- Diğerleri	25	11	105	104	12
<b>Toplam ( B )</b>	<b>26</b>	<b>10.191</b>	<b>184.541</b>	<b>183.505</b>	<b>11.227</b>
<b>Toplam ( A + B )</b>	<b>27</b>	<b>47.188</b>	<b>351.055</b>	<b>375.594</b>	<b>22.648</b>

## MAL VE HİZMET SATIŞ MALİYETİ TABLOSU

Mal ve Hizmet Satış Maliyeti	Cari Dönem Bin TL
<b>1.SATILAN MAMUL MALİYETİ</b>	<b>3.152.065</b>
1.1. Dönem Başı Mamul Stokları	2.703.291
1.2. Dönem Faaliyet Dışı Diğer Mamul Girişleri	39.562
<b>1.3. Üretilen mamul maliyeti</b>	<b>3.757.141</b>
1.3.1. Dönem Başı Yarı Mamul Stokları	38
1.3.2. Dönem Faaliyeti Dışı Diğer Yarı Mamul Girişleri	
<b>1.3.3. İlk Madde ve Malzeme Kullanımları</b>	<b>2.788.071</b>
1.3.3.1. Dönem Başı İlk Madde ve Malzeme Stokları	51.840
<b>1.3.3.2. İlk Madde ve Malzeme Alımları</b>	<b>2.788.724</b>
1.3.3.2.1. YURTİÇİ-İlk Madde ve Malzeme Alımları	2.788.724
1.3.3.2.2. YURTDIŞI-İlk Madde ve Malzeme Alımları	
1.3.3.2.3. Diğer Girişler	
1.3.3.2.4. Diğer Çıkışlar (-)	
1.3.3.3. Dönem Sonu İlk Madde ve Malzeme Stokları (-)	52.493
<b>1.3.4. İşçilik</b>	<b>517.645</b>
1.3.4.1. Direkt Alımyeri İşçiliği	98.253
1.3.4.1. Direkt İşçilik	247.102
1.3.4.2. Endirekt İşçilik	172.290
<b>1.3.5. Diğer Genel İmal Giderleri</b>	<b>451.387</b>
1.3.5.1. Amortisman ve Tükenme Payları	50.956
1.3.5.2. Bakım ve Onarım Giderleri	13.089
1.3.5.4. Enerji Giderleri	226.923
1.3.5.5. Finansman Giderleri	
1.3.5.6. Diğer	160.419
1.3.6. Dönem Sonu Yarı mamul Stokları (-)	
1.3.7. Diğer Çıkışlar (Hurda,fire vs.) (-)	33.120
1.4. Dönem Sonu Mamul Stokları (-)	3.314.809
<b>2.SATILAN TİCARİ MALLAR MALİYETİ</b>	<b>155.597</b>
2.1. Dönem Başı Ticari Mal Stokları	5.542
2.2. Ticari Mal Alımları	151.037
2.3. Diğer Girişler	4.156
2.4. Diğer Çıkışlar (-)	
2.5. Dönem Sonu Ticari Mal Stokları (-)	5.138
<b>3.SATILAN HİZMET MALİYETİ</b>	
3.1. Maaş ve Ücret Ödemeleri	
3.2. Amortisman ve Tükenme Payları	
3.4. Finansman Giderleri	
3.5. Hammadde Giderleri	
3.6. Yakıt Giderleri	
3.7. Enerji Giderleri	
3.8. Diğer Giderler	
<b>4.DİĞER SATIŞLARIN MALİYETİ</b>	
<b>5.MAL VE HİZMET SATIŞLARI MALİYETİ (1+2+3+4)</b>	<b>3.307.662</b>

## TEŞEKKÜLÜMÜZÜN 2020 YILI NAZIM HESAP BAKİYELERİ

İşletme No	FABRİKA ADI	900 Nolu Hesap	901 Nolu Hesap	910 Nolu Hesap	911 Nolu Hesap	930 Nolu Hesap		930 Nolu Hesap	Nazım Hesap Toplamı
		Alınan Teminat ve Kefalet Mektupları	Verilen Teminat ve Kefalet Mektupları	İz Bedelli Kayıtlar	Reyon Müstahsil Personel Kuru ÇAY Ambarı	Menkul Cüzdanı	Kıymetler	Menkul Kıymetler Cüzdanı	
1	Ambarlık	234.780,00	233.200,00	37.677,09		7,20			505.664,29
2	Araıklı	152.730,00	274.400,00	54.552,38				1,00	481.683,38
3	Ardeşen	319.334,40	318.100,00	158.868,23		1.760,86		18,00	798.081,49
4	Arhavi	191.700,00	303.000,00	103.030,14		707,82		5,00	598.442,96
5	Aşıklar	9.925,00	204.700,00	54.427,24		7,50		15,00	269.074,74
6	Azıklı	113.465,00	147.600,00	32.801,00		4,90		13,00	293.883,90
7	Bölümlü	332.000,00	237.100,00	63.403,86		893,00		2,00	633.398,86
8	Büyükköy	156.350,00	177.000,00	51.780,67				2,00	385.132,67
9	Camıdağı	293.775,00	369.100,00	45.139,29		82,80		5,00	708.102,09
10	Cumhuriyet	30.850,00	1.082.700,00	77.786,84		997,80		1,00	1.192.335,64
11	Çamlı	225.400,00	1.161.800,00	44.390,47		2.930,88		1,00	1.434.522,35
12	Çayeli	5.760,00	321.900,00	46.922,62		625,00		7,00	375.214,62
13	Çiftlik	37.950,00	136.800,00	64.885,13				3,00	239.638,13
14	Derepazarı	31.520,00	227.900,00	46.521,49		245,20		12,00	306.198,69
15	Esküpazar	72.200,00	1.044.700,00	57.293,87		73,80		3,00	1.174.270,67
16	Fındıklı	243.825,00	400.200,00	69.509,87		395,84		7,00	713.937,71
17	Gündoğdu	52.076,00	1.259.400,00	105.468,38		352,15		1,00	1.417.297,53
18	Güneysu								
19	Hayrat	236.639,00	291.700,00	78.961,49		102,50		1,00	607.403,99
20	Hopa	459.600,00	335.000,00	60.157,94		1.371,27		2,00	856.131,21
21	İyidere	79.720,00	203.700,00	46.060,07		265,50		1,00	329.746,57
22	Kalecik	246.632,00	105.300,00	82.560,08		97,50		14,00	434.603,58
23	Kalkandere	192.450,00	198.200,00	49.843,39		661,08		2,00	441.156,47
24	Karaca	303.500,00	372.700,00	60.637,01		320,20		1,00	737.158,21
25	Kemalpaşa	8.055,00	283.500,00	123.441,13		1.142,48		1,00	416.139,61
26	Kendirli	52.100,00	138.900,00	27.874,68		30,00		16,00	218.920,68
27	Kirazlık	3.420,00	269.100,00	80.076,90		18,20		1,00	352.616,10
28	Melyat	86.743,00	311.100,00	44.745,39				34,00	442.622,39
29	Muratlı	377.324,00	229.300,00	34.765,74		669,89		1,00	642.060,63
30	Musadağı	12.200,00	170.000,00	38.519,44		25,60		5,00	220.750,04
31	Of	150.000,00	1.045.600,00	52.073,86		306,30		2,00	1.247.982,16
32	Ortapazar	193.242,00	171.000,00	44.189,88				11,00	408.442,88
33	Pazar	10.310,00	213.000,00	88.865,12		1.980,50		3,00	314.158,62
34	Pazarköy	39.300,00	171.400,00	38.961,50		208,62		2,00	249.872,12
35	Sabuncular	10.700,00	332.500,00	64.488,72		368,68		1,00	408.058,40
36	Salarha	265.780,00	199.200,00	56.061,94		979,40		24,00	522.045,34
37	Selimiye	141.484,00	197.000,00	35.954,82		113,50		15,00	374.567,32
38	Sürmene	3.600,00	237.000,00	46.900,87		139,54		1,00	287.641,41
39	Taşçılar	251.700,00	192.800,00	45.742,41		67,20		1,00	490.310,61
40	Taşlıdere	9.150,00	283.600,00	57.298,70				18,00	350.066,70
41	Tersane	57.165,00	208.800,00	81.813,95		420,50		20,00	348.219,45
42	Tirebolu	79.283,00	238.200,00	33.395,61		1.168,91		3,00	352.050,52
43	Ulucami	187.155,00	336.500,00	81.168,71		593,78		29,00	605.446,49
44	Veliköy	93.200,00	235.000,00	62.431,98		206,50		9,00	390.847,48
45	Zihniderin	6.170,00	1.312.100,00	57.604,78		51,39		1,00	1.375.927,17
46	İşıklı	7.932,00	593.000,00	79.470,76		248,50		1,00	680.652,26
47	Hemşin	49.674,00	134.100,00	94.864,45		216,10			278.854,55
48	Sümer	11.000,00		39.601,27		58,00		2,00	50.661,27
FAB.TOPLAMI		6.128.868,40	16.908.900,00	2.902.991,16		20.916,39		318,00	25.961.993,95
51	100.Yıl	24.000,00	614.800,00	94.737,50				1,00	733.538,50
PAKETLEME TOP.		24.000,00	614.800,00	94.737,50				1,00	733.538,50
55	Anatamir		74.000,00	58.224,32				22,00	132.246,32
56	Çay Araşt.			169.247,89		1.612,79		18,00	170.878,68
57	Merk.Muhas.	65.592.016,32	949.483,36	2.080.984,50			3.831.670,33	3,00	72.454.157,51
ARA TOPLAM		65.592.016,32	1.023.483,36	2.308.456,71		1.612,79	3.831.670,33	43,00	72.757.282,51
60	Mersin Bölge	4.326.580,00		11.124,78				1,00	4.337.705,78
61	Ankara Böl.	8.224.225,00		455.352,67				3,00	8.679.580,67
62	Diyarbakır	2.647.000,00		13.927,59				1,00	2.660.928,59
63	Erzurum	4.145.000,00		16.313,32				1,00	4.161.313,32
64	İzmir	26.705.750,00		35.214,99				1,00	26.740.965,99
65	Samsun	6.300.000,00		51.626,80				1,00	6.351.627,80
66	Kayseri	7.115.000,00		16.348,73				1,00	7.131.349,73
67	İstanbul	60.274.750,00		60.418,56					60.335.168,56
68	Rize Bölge	198.189.766,50		9.790,50					198.199.557,00
BÖLGELER TOP		317.928.071,50		670.117,94				9,00	318.598.198,44
GENEL TOPLAM		389.672.956,22	18.547.183,36	5.976.303,31		22.529,18	3.831.670,33	371,00	418.051.013,40

## BİLANÇO DİP NOTLARI

1-Kuruluşumuzun sermayesi 05.02.2017 tarihli ve 29970 sayılı Resmi Gazetede yayımlanan 2017/9756 sayılı Bakanlar Kurulu kararı ile Türkiye Varlık Fonuna aktarılmıştır.

2- Yönetim Kurulu Başkanı ve üyeleri ile genel müdür, genel koordinatör, genel müdür yardımcıları genel sekreter gibi üst yöneticilere ;

a) Cari dönemde verilen her çeşit avans ve borcun tutarı  
8.750 TL

b) Cari dönem sonundaki alınan avans ve borcun bakiyesi  
Yoktur

### 3- Aktif değerlerin toplam sigorta tutarı(dahili sigorta)

2020 Yılında Yönetim Kurulunun 28.11.2020 Tarih ve 2020/208 Sayılı oluruyla Dahili Sigorta fonu ayrılmamıştır.

### 4- Alacaklar için alınmış ipotek ve diğer teminatların toplam tutarı :

Ticari Alacaklar;

326 Alınan Depozito Teminatlar : 4.113.830 TL

900 Alınan Teminat Mektupları : 389.672.956 TL

Toplam : 393.786.786 TL

### 5-Yabancı kaynaklar için verilmiş ipotek ve diğer teminatların toplam tutarı:

226 Verilen Depozito Teminatlar : 717.642 TL

901 Verilen Teminat Mektupları : 18.547.183 TL

Toplam : 19.264.825 TL

### 6- Kasa ve bankalardaki döviz mevzuatları:

Cinsi	Miktarı	TL Kuru	Toplam Tutar
USA	110.318,35	7,3405	809.791,85 TL
EURO	1.000,00	9,0079	9.007,90 TL

### 7- Yurt dışına borçlar

Yurtdışı bayilerine, Çay Satışından Kaynaklanan 54.666 TL borcumuz bulunmaktadır.

### 8- Sermayeyi temsil eden hisse senetlerinin dökümü

Çay İşletmeleri Genel Müdürlüğü'nün tamamı Türkiye Varlık Fonu Yönetimi A.Ş aittir.

### 9- Stok değerlendirme yöntemi:

a) Cari dönemde uygulanan yöntem. (FİFO)

### 10- Sermayesinin %10 ve daha fazlasına sahip olunan iştirakler ile müessese bağlı ortaklıkların

ADI	PAY ORANI	TOPLAM SERMAYE	KURUM PAYI	NOMİNAL DEĞ. FARKI	2020 KÂRI
Çaysan	47,89%	20.000.000	9.579.176 TL	1.085.967 TL	2.393.890 TL

### 11 - Cari dönemdeki maddi duran varlık hareketleri :

a) Satın alınan imal veya inşa edilen maddi ve maddi olmayab duran varlıkların maliyetleri :

Duran varlık hesaplarında 2021 yılında 47.855.188 TL azalış olmuştur.

b) Elden çıkarılan veya hurdaya ayrılan maddi duran varlıkların Maliyeti :

2020 yılında duran varlık hesaplarından 4.468.044 TL satış gerçekleştirilmiş. Bu satıştan 3.256.228 TL kâr sağlanmıştır

### 12-Ana kuruluş, bağlı ortaklık ve iştiraklerin ticari alacak ve ticari borçlar içindeki payı

a) İştiraklerden ticari alacak bulunmmaktadır.

b) Kurum iştiraki Çaysan A.Ş borç dökümü;

326 Alınan Depozito Teminatlar : 370.000 TL

336 Diğer Ticari Borçlar : 3.710.001 TL

Toplam : 4.080.001 TL

### 13- Bilanço tarihinden sonra ortaya çıkan açıklamayı gerektiren hususlar

21.01.2021 Tarihinde 249.999.750 TL , 09.02.2021 Tarihinde 250.000.250 TL , 04.03.2021 tarihinde 250.000.000 TL olmak üzere 750.000.000 TL nakit sermaye ödemesi Hazine ve Maliye Bakanlığı tarafından kurumumuza yapılmıştır.

Toplam 500.000.000 TL Hazine ve Maliye Bakanlığı tarafından ödenmemiş sermaye ödemesi yapılmıştır.

15- Cari dönemde ortalama toplam personel sayısı : 6.670

16- Bilançonun onaylanarak kesinleştiği tarih : 31.03.2021 Tarihi itibariyle Yönetim Kurulu yeter sayısı olmadığında Yönetim Kurulu toplantısı yapılmamıştır. 31.03.2021 Tarih ve 5 nolu tutanakla Yönetim Kurulu yeter sayısı oluştuğunda ,2020 yılı Bilançosunun görüşülmesi için karar alınmıştır.

## GELİR TABLOSU DİP NOTLARI

1- Dönemin tüm amortisman giderleri ile itfa ve tükenme payları		<b>56.399.399 TL</b>
A- Amortisman giderleri	:	<b>53.376.885 TL</b>
a-) Normal Amortisman Giderleri	:	53.376.885 TL
b-) Yeniden değerlendirilmeden doğan amortisman giderleri	:	
B-İtfa ve tükenme payı	:	3.022.513 TL
2- Dönemin karşılık giderleri	:	<b>204.070 TL</b>
3- Dönemin tüm finansman giderleri	:	<b>322.609.391 TL</b>
a-) Tasnifli üretim maliyetine verilenler:	:	TL
Paketli üretim maliyetine verilenler:	:	TL
b-) Sabit varlıkların maliyetine verilenler:	:	TL
c-) Doğrudan zarar yazılanlar	:	<b>322.609.391 TL</b>
4-Dönemin Finansman Giderlerinden ana kuruluş, ana ortaklık, müessese, bağlı ortaklık ve iştiraklerle ilgili kısmın tutarı.		
Yok		
5-Yabancı kaynaklar için verilmiş ipotek ve diğer teminatların toplam tutarı:		
Yok		
6 - Dönemin finansman giderlerinden ana kuruluş, ana ortaklık, müessese, bağlı ortaklık ve iştiraklerle ilgili kısmın tutarı (Toplam tutar içindeki payları % 20 yi aşanlar ayrıca gösterilecektir.)		
Yok		
7 – Ana kuruluş, ana ortaklık, müessese, bağlı ortaklık ve iştiraklerle yapılan satışlar. (toplam tutar içindeki payları % 20 yi aşanlar ayrıca gösterilecektir.)		
Yok		
8 – Ana kuruluş ana ortaklık, müessese, bağlı ortaklık ve iştiraklerden alınan ve bunlara ödenen faiz, kira ve benzerleri. ( Toplam tutar içindeki payları % 20 yi aşanlar ayrıca gösterilecektir.)		
Yok		
9 – Yönetim Kurulu başkan ve üyeleriyle cari dönemde sağlanan ücret ve benzeri menfaatlerin toplam tutarı:		
361.343 TL		
10 – Amortisman hesaplama yöntemleri ile bu yöntemlerde yapılan değişikliklerin dönemin amortisman giderlerinde meydana getirdiği artış (+) veya azalış (-)		
Normal amortisman yöntemi kullanılmaktadır		
11 – Maliyet Hesaplama ve Stok Değerleme Yöntemleri		
Maliyet hesaplamasında Tam Maliyet Sistemi, Stok Değerleme Yönteminde FİFO kullanılmaktadır.		
12 – Önceki Döneme Ait Gelir Kârlar ve Giderler		
<u>Gelirler</u>		
Geçmiş Dönem Gerçek ve Tüzel Kiş	5.974.477 TL	
Sgk-Gss Prim İptal Kârları	954.599 TL	
Diğer	292.521 TL	
Toplam	7.221.597 TL	
<u>Giderler</u>		
Emekli Kıdem Tazminatları	68.953.304 TL	
Diğer	2.123.419 TL	
Toplam	71.076.723 TL	
13- Kanunen Kabul Edilmeyen Giderler		
'685.854,48		



## 2020 YILI BİRİM SATIŞ MALİYET

BİRİM SATIŞ MALİYET TABLOSU	PAKETLİ SİYAH ÇAY	PAKETLİ YEŞİL ÇAY	PAKETLİ ORGANİK ÇAY	TASNİFLİ ÇAY SATIŞI
	BİRİM FİYAT TL/ KG	BİRİM FİYAT TL/ KG	BİRİM FİYAT TL/ KG	BİRİM FİYAT TL/ KG
<b>I- DİREKT İLK MADDE VE MALZEME</b>	<b>23,43</b>	<b>48,79</b>	<b>36,66</b>	<b>17,20</b>
Yerli İlk Madde Malzeme	23,43	48,79	36,66	17,20
İthal İlk Madde Malzeme				
<b>II- DİREKT İŞÇİLİK</b>	<b>0,34</b>	<b>0,34</b>	<b>0,34</b>	
<b>III- GENEL İMAL GİDERLERİ</b>	<b>0,48</b>	<b>0,48</b>	<b>0,48</b>	
ENDİREKT MALZEME	0,01	0,01	0,01	
ENDİREKT İŞÇİLİK	0,08	0,08	0,08	
MEMUR ÜCRET VE GİDERLERİ	0,04	0,04	0,04	
DIŞARIDAN SAĞLANAN FAYDA VE HİZM	0,13	0,13	0,13	
ÇEŞİTLİ GİDERLER	0,00	0,00	0,00	
VERGİ, RESİM VE HARÇLAR	0,00	0,00	0,00	
AMORTİSMAN	0,21	0,21	0,21	
<b>ÜRETİM MALİYETİ</b>	<b>24,24</b>	<b>49,61</b>	<b>37,48</b>	<b>17,20</b>
<b>IV- GENEL YÖNETİM GİDERLERİ</b>	<b>0,42</b>	<b>0,42</b>	<b>0,42</b>	<b>0,42</b>
<b>V- ARAŞTIRMA GELİŞTİRME GİDERLER</b>	<b>0,05</b>	<b>0,05</b>	<b>0,05</b>	<b>0,05</b>
<b>VI- PAZARLAMA SATIŞ DAĞITIM GİDERİ</b>	<b>0,72</b>	<b>0,72</b>	<b>0,72</b>	<b>0,72</b>
<b>VII- FİNANSMAN GİDERLERİ</b>	<b>2,44</b>	<b>2,44</b>	<b>2,44</b>	<b>2,44</b>
<b>VIII- DİĞER GİDER ve GELİR FARKI</b>	<b>0,80</b>	<b>0,80</b>	<b>0,80</b>	<b>0,80</b>
<b>A- BİRİM SATIŞ MALİYETİ</b>	<b>28,67</b>	<b>54,04</b>	<b>41,91</b>	<b>21,63</b>
<b>B- BİRİM SATIŞ FİYATI (NET SATIŞ)</b>	<b>23,94</b>	<b>55,61</b>	<b>39,22</b>	<b>20,96</b>
<b>C- FARK ( B - A )</b>	<b>-4,73</b>	<b>1,57</b>	<b>-2,69</b>	<b>-0,67</b>

**ÇAYSAN DOĞU KARADENİZ ÇAY ENTEGRE SANAYİ A.Ş.**

Tarih :	
Dönem :	2020

**AKTİF ( VARLIKLAR )**

**PASİF(KAYNAKLAR)**

	Önceki Dönem	Cari Dönem		Önceki Dönem	Cari Dönem
<b>I- DÖNEN VARLIKLAR</b>	6.190.684,48	7.737.898,52	<b>I- KISA VADELİ YABANCI KAYNAKLAR</b>	1.181.211,22	2.437.076,46
<b>A-HAZIR DEĞERLER</b>	483.645,20	569.914,19	<b>A-MALİ BORÇLAR</b>	8.262,15	102.511,83
1-KASA	6.496,98	6.492,92	1-BANKA KREDİLERİ	0,00	100.000,00
3-BANKALAR	477.148,22	517.676,27	9-DİĞER MALİ BORÇLAR	8.262,15	2.511,83
5-DİĞER HAZIR DEĞERLER	0,00	45.745,00	<b>B-TİCARİ BORÇLAR</b>	263.181,40	1.021.378,56
<b>C-TİCARİ ALACAKLAR</b>	1.131.732,82	2.815.617,30	1-SATICILAR	263.181,40	1.021.378,56
1-ALICILAR	1.126.332,82	2.484.217,30	<b>C-DİĞER BORÇLAR</b>	668.962,04	918.570,18
5-VERİLEN DEPOZİTO VE TEMİNATLAR	5.400,00	331.400,00	1-ORTAKLARA BORÇLAR	42.084,09	41.628,98
<b>D-DİĞER ALACAKLAR</b>	270.000,00	163.810,25	2-İŞTİRAKLERE BORÇLAR	475.216,00	0,00
5-DİĞER ÇEŞİTLİ ALACAKLAR	270.000,00	163.810,25	4-PERSONELE BORÇLAR	121.664,00	1.082,85
<b>E-STOKLAR</b>	3.821.078,27	4.183.606,78	5-DİĞER ÇEŞİTLİ BORÇLAR	29.997,95	875.858,35
1-İLK MADDE VE MALZEME	2.140.752,37	2.335.163,99	<b>D-ALINAN AVANSLAR</b>	0,00	0,00
2-YARI MAMULLER - ÜRETİM	0,00	0,00	1-ALINAN SİPARİŞ AVANSLARI	0,00	0,00
3-MAMÜLLER	915.636,23	715.260,96	<b>F-ÖDENECEK VERGİ VE DİĞER YÜKÜMLÜLÜKLER</b>	241.108,39	394.615,89
4-TİCARİ MALLAR	234.844,10	177.949,10	1-ÖDENECEK VERGİ VE FONLAR	132.557,46	264.348,69
5-DİĞER STOKLAR	82.578,44	43.786,61	2-ÖDENECEK SOSYAL GÜVENLİK KESİNTİLERİ	104.559,24	126.582,11
7-VERİLEN SİPARİŞ AVANSLARI	447.267,13	911.446,12	4-ÖDENECEK DİĞER YÜKÜMLÜLÜKLER	3.991,69	3.685,09
<b>H-DİĞER DÖNEN VARLIKLAR</b>	484.228,19	4.950,00	<b>G-BORÇ VE GİDER KARŞILIKLARI</b>	-302,76	0,00
1-DEVREDEN KATMA DEĞER VERGİSİ	477.478,19	0,00	1-DÖNEM KARI VERGİ VE DİĞER YASAL YÜKÜMLÜLÜK KARŞILIĞI	307.632,52	796.340,65
2-İNDİRİLECEK KATMA DEĞER VERGİSİ	0,00	0,00	2-DÖNEM KARININ PEŞİN ÖDENEN VERGİ VE DİĞER YÜKÜMLÜLÜKLERİ	307.935,28	796.340,65
4-PEŞİN ÖDENEN VERGİLER VE FONLAR	0,00	0,00	<b>I-DİĞER KISA VADELİ YABANCI KAYNAKLAR</b>	0,00	0,00
6-PERSONEL AVANSLARI	6.750,00	4.950,00	1-HESAPLANAN KDV	0,00	0,00
<b>II- DURAN VARLIKLAR</b>	24.503.953,67	30.828.073,61	<b>II- UZUN VADELİ YABANCI KAYNAKLAR</b>	2.368.979,75	3.183.058,49
<b>C-MALİ DURAN VARLIKLAR</b>	10.475.000,00	17.032.500,00	<b>E-BORÇ VE GİDER KARŞILIKLARI</b>	2.368.979,75	3.183.058,49
3-İŞTİRAKLER	13.625.000,00	17.032.500,00	1-KIDEM TAZMİNATI KARŞILIĞI	2.368.979,75	3.183.058,49
4-İŞTİRAKLERE SERMAYE TAAHHÜTLERİ (-)	3.150.000,00	0,00	<b>III- ÖZ KAYNAKLAR</b>	27.144.447,18	32.945.837,18
<b>D-MADDİ DURAN VARLIKLAR</b>	14.015.646,55	13.782.266,49	<b>A-ÖDENMİŞ SERMAYE</b>	20.000.000,00	20.000.000,00
1-ARAZİ VE ARSALAR	1.378.342,81	1.378.342,81	1-SERMAYE	20.000.000,00	20.000.000,00
3-BİNALAR	6.329.732,68	6.338.517,98	<b>B-SERMAYE YEDEKLERİ</b>	1.867.588,07	5.275.088,07
4-TEŞİS, MAKİNE VE CİHAZLAR	7.644.039,05	7.731.844,76	8-DİĞER SERMAYE YEDEKLERİ	1.867.588,07	5.275.088,07
5-TAŞITLAR	163.383,78	400.671,92	<b>C-KAR YEDEKLERİ</b>	1.442.915,62	1.442.915,62
6-DEMİRBAŞLAR	1.509.613,86	1.567.383,86	1-YASAL YEDEKLER	1.420.403,72	1.420.403,72
8-BİRİKMiŞ AMORTİSMANLAR (-)	3.009.465,63	3.634.494,84	4-DİĞER KAR YEDEKLERİ	22.511,90	22.511,90
<b>E-MADDİ OLMAYAN DURAN VARLIKLAR</b>	13.307,12	13.307,12	<b>D-GEÇMİŞ YILLAR KARLARI</b>	2.811.964,10	3.833.943,49
6-DİĞER MADDİ OLMAYAN DURAN VARLIKLAR	19.319,00	19.319,00	1-GEÇMİŞ YILLAR KARLARI	2.811.964,10	3.833.943,49
7-BİRİKMiŞ AMORTİSMANLAR (-)	6.011,88	6.011,88	<b>F-DÖNEM NET KARI (ZARARI)</b>	1.021.979,39	2.393.890,00
			1-DÖNEM NET KARI	1.021.979,39	2.393.890,00
<b>AKTİF (VARLIKLAR) TOPLAMI</b>	<b>30.694.638,15</b>	<b>38.565.972,13</b>	<b>PASİF (KAYNAKLAR) TOPLAMI</b>	<b>30.694.638,15</b>	<b>38.565.972,13</b>

## İŞLETME AYRINTILI GELİR TABLOSU

ÇAYSAN DOĞU KARADENİZ ÇAY ENTEGRE SANAYİ A.Ş.

Tarih :

Dönem :

2020

	Önceki Dönem	Cari Dönem
<b>A- BRÜT SATIŞLAR</b>	<b>16.000.912,63</b>	<b>20.210.397,29</b>
1-YURTİÇİ SATIŞLAR	15.277.282,94	19.915.779,61
2-DİĞER GELİRLER	723.629,69	294.617,68
<b>B- SATIŞ İNDİRİMLERİ (-)</b>	<b>26.295,44</b>	<b>0,00</b>
1-SATIŞTAN İADELER (-)	26.295,44	0,00
<b>C- NET SATIŞLAR</b>	<b>15.974.617,19</b>	<b>20.210.397,29</b>
<b>D- SATIŞLARIN MALİYETİ (-)</b>	<b>12.301.956,28</b>	<b>14.738.780,91</b>
1-SATILAN MAMÜLLER MALİYETİ (-)	8.865.831,10	11.644.848,42
2-SATILAN TİCARİ MALLAR MALİYETİ (-)	3.436.125,18	3.093.932,49
<b>BRÜT SATIŞ KARI VEYA ZARARI</b>	<b>3.672.660,91</b>	<b>5.471.616,38</b>
<b>E- FAALİYET GİDERLERİ (-)</b>	<b>1.409.057,72</b>	<b>1.374.503,59</b>
1-PAZARLAMA SATIŞ VE DAĞITIM GİDERLERİ (-)	102.150,42	69.455,74
2-GENEL YÖNETİM GİDERLERİ (-)	1.306.907,30	1.305.047,85
<b>FAALİYET KARI VEYA ZARARI</b>	<b>2.263.603,19</b>	<b>4.097.112,79</b>
<b>F- DİĞER FAALİYETLERDEN OLAĞAN GELİR VE KARLAR</b>	<b>33.110,36</b>	<b>74.677,49</b>
1-FAİZ GELİRLERİ	8.003,80	7.758,30
2-KAMBİYO KARLARI	21.539,78	59.735,10
3-DİĞER OLAĞAN GELİR VE KARLAR	3.566,78	7.184,09
<b>G- DİĞER FAALİYETLERDEN OLAĞAN GİDER VE ZARARLAR (-)</b>	<b>35.522,02</b>	<b>83.119,50</b>
1-KAMBİYO ZARARLARI (-)	35.522,02	83.119,50
<b>H- FİNANSMAN GİDERLERİ (-)</b>	<b>0,00</b>	<b>37.286,66</b>
1-KISA VADELİ BORÇLANMA GİDERLERİ (-)	0,00	37.286,66
<b>OLAĞAN KAR VEYA ZARAR</b>	<b>2.261.191,53</b>	<b>4.051.384,12</b>
<b>I- OLAĞANDIŞI GELİR VE KARLAR</b>	<b>0,00</b>	<b>629,14</b>
1-DİĞER OLAĞANDIŞI GELİR VE KARLAR	0,00	629,14
<b>J- OLAĞANDIŞI GİDER VE ZARARLAR (-)</b>	<b>931.579,62</b>	<b>861.782,61</b>
1-DİĞER OLAĞANDIŞI GİDER VE ZARARLAR (-)	931.579,62	861.782,61
<b>DÖNEM KARI VEYA ZARARI</b>	<b>1.329.611,91</b>	<b>3.190.230,65</b>
<b>K- DÖNEM KARI VERGİ VE DİĞER YASAL YÜKÜMLÜLÜK KARŞILIKLARI (-)</b>	<b>307.632,52</b>	<b>796.340,65</b>
<b>DÖNEM NET KARI VEYA ZARARI</b>	<b>1.021.979,39</b>	<b>2.393.890,00</b>

**Yıllar İtibarı ile Destekleme Primi Budama Tazminatı ve  
Budama Masrafı**

<b>Yıllar</b>	<b>Budama Masrafı</b>	<b>Budama Tazminatı (Bürüt)</b>	<b>Destekleme Primi (Bürüt)</b>
	<b>(TL)</b>	<b>(TL)</b>	<b>(TL)</b>
<b>2000 Öncesi</b>	3.087.926,00	6.156.221,00	
<b>2000</b>	3.114.233,00	12.086.158,00	
<b>2001</b>	4.621.727,00	22.627.356,00	
<b>2002</b>	6.076.267,00	31.845.497,00	
<b>2003</b>	8.006.886,00	38.453.361,00	39.925.626,55
<b>2004</b>			69.226.180,20
<b>2005</b>	9.085.409,00	35.089.654,00	81.718.752,01
<b>2006</b>	10.003.412,00	39.004.800,00	88.018.253,20
<b>2007</b>	10.656.654,62	44.844.364,22	101.837.657,07
<b>2008</b>	10.475.746,17	52.850.704,32	112.416.536,89
<b>2009</b>	12.542.425,11	56.543.979,58	126.007.174,98
<b>2010</b>	12.517.132,16	61.680.469,46	148.464.143,66
<b>2011</b>	15.089.249,65	68.000.866,81	147.026.314,92
<b>2012</b>	15.924.976,06	82.595.343,82	137.132.538,72
<b>2013</b>	16.843.637,69	93.418.446,66	139.868.081,88
<b>2014</b>	19.188.626,40	104.707.555,25	151.358.069,52
<b>2015</b>	20.992.499,22	118.401.867,26	158.607.227,52
<b>2016</b>	26.619.369,06	144.533.708,24	167.876.193,94
<b>2017</b>	25.813.031,62	163.217.300,40	164.372.004,81
<b>2018</b>	30.646.918,00	173.281.021,00	191.394.650,59
<b>2019</b>	33.035.812,71	228.148.195,81	182.287.558,96
<b>2020</b>	35.443.296,17	255.858.313,26	187.996.756,61
<b>TOPLAM</b>	<b>329.785.234,64</b>	<b>1.833.345.183,09</b>	<b>2.395.533.722,03</b>